Réalisation par le

Conseil des Sages

Le circuit des manoirs

Ville de Basse-Goulaine

Votre itinéraire

Présentation

Le présent circuit, d'environ 3,2 km, nous fait découvrir quelques témoins du passé et de belles demeures en dehors du centre-bourg.

Départ : Stationner square de Theley et partir de la poste.

Traverser la place "du Port" et longer sur le trottoir de droite la rue de la Quintaine, en direction de la route de Saint-Julien de Concelles.

On longe le cimetière et on aperçoit le manoir de la Trêperie. Cette partie de la commune avait été submergée lors des inondations de 1910.

Le domaine de la Trêperie était, dès 1506, seigneurie de Pierre de Channe. Il resta la propriété de cette famille jusqu'en 1684, date à laquelle il fut acquis par François Lyrot et appartint aux Lyrot jusqu'à la Révolution. La Trêperie est, depuis 1980, propriété de la famille Hardy. La partie gauche du vieux manoir a été abattue en 1905 pour faire place à une construction plus importante. Les ponts d'accès et les douves furent conservés. Propriété privée, ne se visite pas.

1

1

Entrer dans le cimetière et le traverser en direction de la sortie qui donne sur la rue du Moulin Soline. Peu avant cette sortie, on trouve une plaque commémorative qui rappelle que le 22 octobre 1941, 6 des 16 otages fusillés à Nantes, suite à l'attentat contre Karl Hotz, ont été provisoirement inhumés dans le cimetière.

2

Remonter la rue du Moulin Soline jusqu'au rond-point, le traverser et prendre sur quelques mètres le trottoir de gauche pour voir, sur la gauche, le Moulin Soline. Ce moulin est l'un des deux vestiges des 9 moulins que comportait la commune au XIXème siècle. On ne trouve plus trace du moulin de la Trêperie qui lui était proche.

Revenir sur ses pas et prendre, à droite, la rue de Lattre de Tassigny. On longe bientôt le mur de la dernière ferme de Basse-Goulaine, actuellement encore en activité, propriété de la famille Fonteneau. Au débouché de cette rue se trouve le lieu-dit "La Quintaine", endroit où se tenaient les joutes des chevaliers. Emprunter ensuite sur la droite, le chemin du Gué qui offre une balade dans la campagne jusqu'à la rue du Corbon que l'on prendra vers la gauche.

Au débouché du chemin du Gué se trouve le manoir de la Prétière. Continuer de descendre la rue du Corbon jusqu'à apercevoir, sur la droite, un puits «commun de village», toujours utilisé.

Revenir sur ses pas et prendre, à droite, la direction de la Ravelonnière. Juste avant le portail d'entrée se trouve un four qui fait partie de la propriété. Le château de la Ravelonnière est l'un des plus vieux sites de Basse-Goulaine, datant probablement du XVème siècle. Paul Despinose, arrière-petit fils de Pierre Despinose, espagnol originaire de Burgos, en était devenu propriétaire vers 1650. Le manoir fut la propriété de la famille de Kerobert de 1683 jusqu'au milieu du XIXème siècle. Puis, des familles de Queral, de la Bigne de Villeneuve et de Chateaubodeau. Depuis 1986, il appartient, par succession, à la famille Beaupère. La maison d'habitation, en ruine par suite d'un incendie vers 1780 a laissé place, en 1782 à la maison principale actuelle, avec des extensions du XXème siècle. Le grand porche sud, en forme d'anse de panier avec des créneaux, construit en blocs de granit est ce qui subsiste de plus ancien. Propriété privée, ne se visite pas.

Revenir sur ses pas et remonter la rue du Corbon jusqu'à la rue du Moulin Soline. Prendre à gauche vers la rue de Goulaine, puis à droite le chemin débouchant dans la rue de la Champagnère. On se trouve alors en face du domaine de la Champagnère. La "Champanière" ou "Champagnère" était dès 1672, la propriété du sieur Pierre de Bourgues, petit-fils de Jacques, alias Diego de Burgos, négociant espagnol. Le domaine demeura, jusqu'à la fin du 17ème siècle, la propriété de la famille de Bourgues. Le manoir actuel date du début du 19ème siècle. On y retrouve le style italianisant caractéristique de Clisson. Le "Clos de la Champagnère" est la propriété de la famille Ravel. Il fait partie des "Châteaux et demeures de prestige" et offre de charmantes chambres d'hôtes. Propriété privée, ne se visite pas.

A droite, prendre la rue de la Champagnère, puis de nouveau à droite, longer le parc de loisirs jusqu'à la rue du Corleveau. Emprunter ensuite vers la gauche l'avenue des Nouelles et encore à gauche l'avenue de la Trêperie qui nous amène à l'église par un passage piétonnier.
L'église primitive, datée du XIII-XIVème était située près du manoir de la Trêperie. La nouvelle église fut construite entre 1873 et 1886. L'ancienne ne sera détruite qu'en 1881 ou 1882, si bien que pendant plusieurs années, la commune a eu 2 clochers. L'église actuelle renferme une statue de la Vierge à l'enfant, en bois polychrome, qui date probablement du XVème siècle.

Redescendre ensuite la rue Busson Billault qui nous ramène au point de départ.

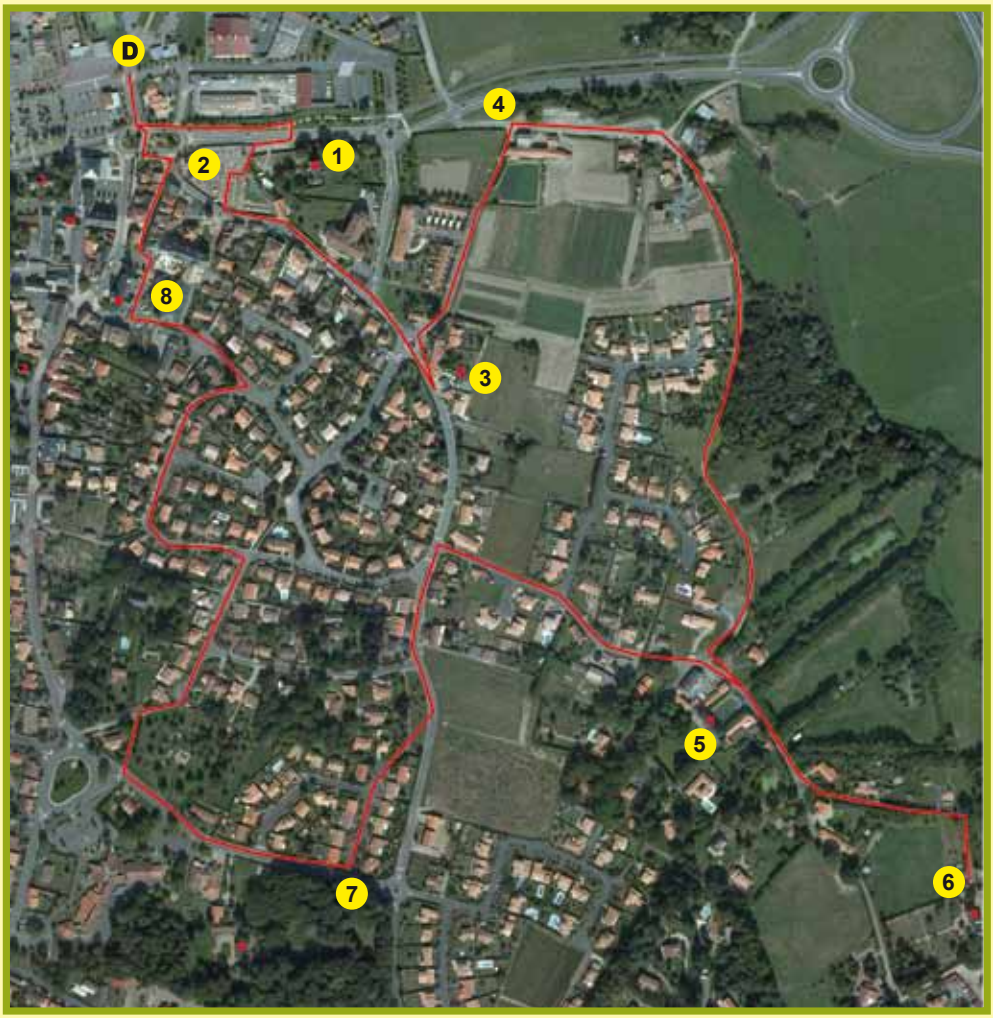

Création et impression Espace Repro 02 51 720 720

Départ/Arrivée :
stationnement square de Theley, départ de La Poste

Caractéristique du sentier :
entre ville et campagne

Durée : 1h30
Distance : 3,2 km
Difficulté : famille