Ville de Basse-Goulaine

LE MAG

bassegoulaine.fr

LE JOURNAL D'INFORMATION DE BASSE-GOULAINE

N°54 JUILLET 2022

EXPO PHOTO

Des évasions goulainaises dans le parc de la Grillonnais

P.9

ZOOM SUR...

Le compte administratif 2021

P.10

ACTIONS PHARES

Sport et culture : la recette du bonheur goulainais

P.16

DÉCHETS

Finis les sacs jaunes, place aux bacs !

Basse-Goulaine à votre service

ACCUEIL DE LA MAIRIE
25 rue de la Razée - 44115 Basse-Goulaine
Tél. : 02 40 03 55 56 - Fax : 02 40 06 17 49
www.basse-goulaine.fr
Cabinet du Maire : 02 40 06 07 59
contact@basse-goulaine.fr

SERVICE JEUNESSE - SCOLAIRE
Jeunesse : 02 40 06 09 39 - jeunesse@basse-goulaine.fr
Scolaire : 02 40 54 55 48 - scolaire@basse-goulaine.fr

Horaires des services administratifs :
Du lundi au vendredi : 8h45-12h / 13h30-17h15
Fermeture à 19h le jeudi

SERVICES TECHNIQUES - URBANISME
Technique : Tél. 02 40 13 51 86 - Fax : 02 40 06 23 81
secretariat.st@basse-goulaine.fr

Urbanisme : 02 40 06 05 09
secretariat.urba@basse-goulaine.fr

POLICE MUNICIPALE
Tél. 02 40 54 52 07 / 06 12 59 32 32
policemunicipale@basse-goulaine.fr

MÉDIATHÈQUE RENÉ GUY CADOU
Place de la Chantrie - Tél. 02 40 06 00 22
mediatheque@basse-goulaine.fr
http://mediatheque.basse-goulaine.fr
Horaires d'ouverture au public :
Mardi, jeudi et vendredi : 16h - 18h30
Mercredi : 10h - 12h / 14h - 18h
Samedi 10h - 12h / 14h - 17h

MULTI-ACCUEIL "LES LUTINS"
Rue de la Champagnère / Tél. 02 40 03 56 91
multiaccueil@basse-goulaine.fr

RAM (Relais Assistantes Maternelles)
Rue de la Champagnère / Tél. 02 40 03 50 05
ram@basse-goulaine.fr

STRUCTURES JEUNESSE
LA RÉCRÉ GOULAINAISE : 02 40 44 27 65
LOCAL JEUNES : 09 64 12 33 02
CASA' ADOS : 02 40 06 19 69

PERMANENCE ELUS (le week-end)
06 25 74 40 94

04 ACTUALITÉS
07 SPORTS/SOCIAL
08 TRAVAUX/PROXIMITÉ
09 ZOOM SUR... LE COMPTE ADMINISTRATIF 2021
10 DOSSIER : PRÉSENTATION DES ADJOINTS
12 ESPACE CULTUREL
14 SCOLAIRE, ENFANCE ET JEUNESSE
16 ENVIRONNEMENT/INSTALLATIONS
17 EXPRESSION POLITIQUE
18 PAROLE AUX ASSOCIATIONS
19 AGENDA
20 À L'AFFICHE/LA SÉLECTION DE LA MÉDIATHÈQUE

ÉTAT-CIVIL

NAISSANCES

AUBRY Romane 01/03/2022
PARIS Agathe 19/04/2022
MOREAU Charlie 30/04/2022
ROISIL Enaël 07/05/2022
PIQUENOT Louise 12/05/2022
JULIARD Maïa 31/05/2022
CORVEZ Raphaël 03/06/2022
ATONATTY Marceau 15/06/2022

PACS

Marc ANGOT et Corinne LEBATARD 25/04/2022
Quentin CANAC et Chloé BICHON 13/05/2022
Franck VILLAIN et Mélody BEAU 17/05/2022
Mélanie DAVIAUD et Nicolas TRICOIRE 27/05/2022
Aline LECOUSTRE et Romain CURATOLA 27/05/2022

MARIAGES

Camille COUTANT et Josic ÉTOURNEAU 23/04/2022
Maurice LEBOSSÉ et Catherine VISONNEAU 06/05/2022
Pascale FURNON et Mohamed-El-Mostefa BELHOCINE 07/05/2022
Iuliia PANCHENKO et Mickaël LINARD 14/05/2022
Marie CHAIGNEAU et Sylvain PESLERBE 04/06/2022
Catherine CHARBONNIER et Yannick TERRASSE ... 04/06/2022
Charlotte VITTE et Alexandre LARGE 04/06/2022
Mikaël LE RALLE et Aurélie TRELUYER 25/06/2022

DÉCÈS

FRANÇOIS épouse NASSIF Danielle (80 ans) 15/01/2022
TROUET Gérard (72 ans) 20/01/2022
MOUCHET Jeannine (90 ans) 01/03/2022
CORBINEAU épouse CORBARD Monique (80 ans) 11/03/2022
LAMBLAIN veuve BOUTEILLER Christiane (97 ans) 31/03/2022
GODIN René (87 ans) 10/04/2022
DULION Guy (70 ans) 10/04/2022
LE SUAVET Michel (75 ans) 12/04/2022
CORRION veuve CHEMIN Gabrielle (91 ans) 28/04/2022
MICHEL Mathieu (45 ans) 19/05/2022
DELAMARRE veuve GOUSSEAU Michelle (92 ans) 31/05/2022
GUEUDRET épouse GÉRARD Brigitte (72 ans) 05/06/2022
GLAZET Yves (72 ans) 19/06/2022

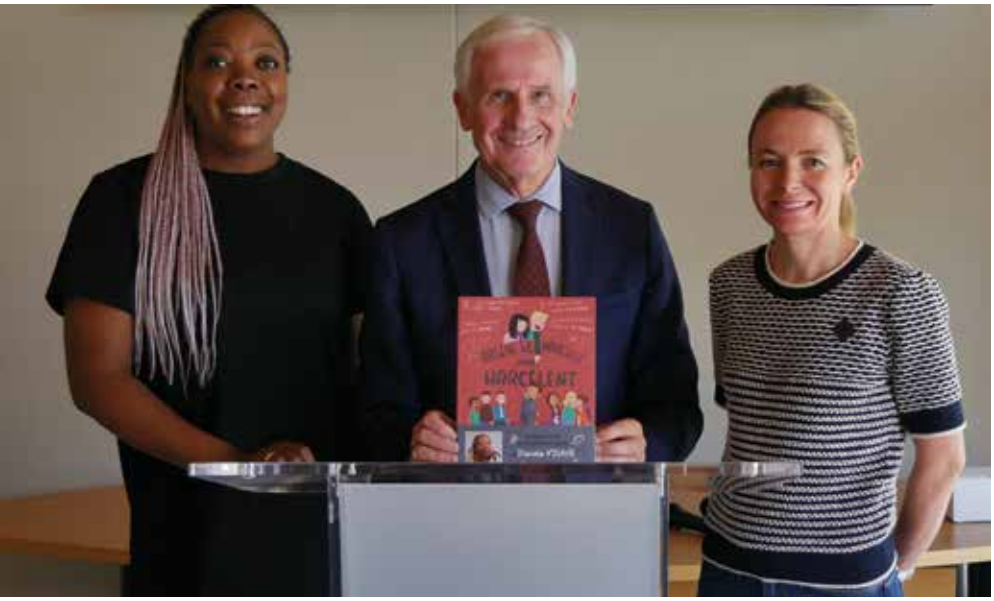

M. le Maire, Alain VEY, entouré d'Amélie BRIAND, adjointe à l'enfance, à la jeunesse et à la vie scolaire et de Diariata N'Diaye, auteure du livre « Arsène et Marcelle me harcèlent » à l'occasion de la remise de ce livre contre le harcèlement aux écoliers Goulainais.

Quel bonheur d'avoir pu croiser nombre d'entre vous à l'occasion des fêtes des écoles qui ont pu de nouveau avoir lieu après deux ans d'absence du fait de la crise sanitaire. Félicitations à tous ceux qui se sont impliqués dans ce succès et aux enfants pour leurs prestations.

Les vacances sont à présent là pour vous tous. C'est toujours le moment propice pour la municipalité d'engager les travaux d'entretien dans nos bâtiments afin d'y apporter des améliorations, et ce, principalement dans les écoles.

Nous continuons à mener parallèlement notre programme d'investissements.
• L'extension du centre de loisirs « La Récré Goulainaise » se poursuit, avec trois salles supplémentaires et une fin de travaux prévue pour cette année.
• Le permis de construire du futur multi-accueil est à présent déposé.
• La construction des vestiaires pour les agents du centre technique va débuter dès septembre.
• Nous étudions la faisabilité de locaux de stockage complémentaires pour les associations.
• Les travaux réalisés sous l'égide de Nantes Métropole prendront en compte le retour d'expérience de l'utilisation par les riverains des chicanes allée de la Plée.
• L'aménagement de la rue du Hamelin a été retardée du fait de la rupture d'approvisionnement des bordures de trottoirs, pour une mise à disposition à la fin de l'année.
• Quant à l'aménagement du chemin du collège, les études sont en cours de finalisation.

J'ai souhaité, avec l'ensemble des élus, ne pas reporter sur les familles la hausse des coûts de l'énergie, des produits alimentaires et les revalorisations de salaire.

Les élections présidentielles ont reconduit dans ses fonctions Monsieur Emmanuel MACRON, qui se retrouve, au regard du résultat des élections législatives, à ce jour, sans majorité. Nos élus nationaux ont face à eux de réelles problématiques à solutionner, et qui touchent tous les Français dans leur quotidien (santé, pénurie de personnel, hausse des prix de toute nature…).
C'est pourquoi dans ce contexte, et malgré la hausse des coûts de l'énergie, des produits alimentaires, la revalorisation des salaires de nos agents et de ceux du personnel de nos prestataires, qui impactent la restauration scolaire et les structures d'accueils des enfants, j'ai souhaité, avec l'ensemble des élus municipaux, **ne pas reporter ces augmentations sur les familles**.

Je vous souhaite à toutes et à tous de bonnes vacances et au plaisir de vous retrouver au cours de nos manifestations de rentrée.

Alain VEY
Maire de Basse-Goulaine

Magazine d'information municipale / N°54 - Juillet 2022
Directeur de la publication : Alain Vey / Rédaction : service communication
Photos : ville de Basse-Goulaine et associations goulainaises
Création graphique : Ollmedia Prod. / Impression : La Contemporaine
Tirage : 4 600 ex / Imprimé à base d'encres végétales
et sur papier recyclé / PEFC / Dépôt légal à parution.

COMMÉMORATION

Retour sur la cérémonie du 8 mai 1945

À l'occasion de la cérémonie de l'Armistice de la Seconde Guerre Mondiale le 8 mai, Monsieur le maire Alain VEY, Thierry LALAUX, Président de l'Union Nationale des Anciens Combattants ainsi que de nombreux Goulainais venus commémorer cette date historique étaient présents devant le monument de la Paix, square de Theley où des gerbes de fleurs ont été déposées. **Alain VEY a rappelé l'importance de *« la transmission de la mémoire qui est un devoir qui touche toutes les générations »***. Lors de cette cérémonie, **Lucien DARIUS a reçu la médaille de la commémoration de la Guerre d'Algérie ainsi qu'un présent de la part de Monsieur le Maire**. L'Écho de Saint-Sébastien a accompagné en musique ce temps de mémoire qui s'est clôturé par un vin d'honneur.

Un public enchanté pour la fête de la musique

Après deux années d'absence, le public est venu en nombre profiter de la Fête de la Musique le mardi 21 juin dans le parc de la Grillonnais et à la salle Paul Bouin.

Octobre Rose : participez au soutien

Quatre mandataires en immobilier du réseau iad de Basse-Goulaine vous invitent à participer **du 1er du 31 octobre à l'opération Octobre Rose**. L'objectif : informer et sensibiliser au cancer du sein et à son dépistage, mais aussi récolter des soutiens-gorge pour les redistribuer aux plus démunies. Ils seront à déposer dans les points de collecte des commerçants partenaires, puis remis aux Restos du Cœur.

Les jeunes de l'IEM de la Grillonnais aux Jeux Nationaux de l'Avenir Handisport

Six jeunes de l'IEM de la Grillonnais ont participé le week-end des 11 et 12 juin aux Jeux Nationaux de l'Avenir Handisport à Lille. Ils reviennent avec d'excellents résultats et de nombreuses médailles :

- Flavie : deux médailles, argent en natation et or en athlétisme
- Alexis : une médaille d'argent en athlétisme
- Sébastien : deux médailles de bronze, en athlétisme et en foot
- Victor : deux médailles de bronze, en athlétisme et en foot
- Maeva : une médaille de bronze en foot
- Charly : une médaille de bronze en foot

Félicitations à eux et à leur professeur qui les a accompagnés dans cette aventure.

Personnel municipal : le maire remet cinq médailles pour 30 ans de service

Gwenaëlle Le Stunf, Nathalie Pondevie, M. le maire Alain VEY, Maryse Lepouriel, Anita Luneau, Corinne Caillé.

Mercredi 27 avril, une cérémonie a été organisée afin de distinguer six agents de la commune pour leur engagement au sein de la fonction publique territoriale depuis trois décennies. **Monsieur le Maire Alain VEY a ainsi remis à ces six employées de la mairie la médaille d'honneur régionale, départementale et communale de vermeil pour 30 ans de service**. Il a, pour l'occasion, tenu à leur adresser, avec humour, à chacune un message personnel afin de saluer leur investissement et leur travail pour la mairie de Basse-Goulaine.

Ont ainsi été distinguées :

Corine CAILLÉ du service comptabilité finances, entrée à la mairie de Basse-Goulaine le 1er août 1984.

Nathalie PONDEVIE, secrétaire des services techniques, entrée à la mairie de Basse-Goulaine le 1er novembre 1985

Gwenaëlle LE STUNF, ATSEM à l'école de la Champagnère, entrée à la mairie de Basse-Goulaine le 8 septembre 1987

Maryse LEPOURIEL, directrice de la médiathèque, entrée à la mairie de Basse-Goulaine le 27 mars 2000

Anita LUNEAU, adjointe du patrimoine à la médiathèque, entrée à la mairie de Basse-Goulaine le 1er avril 2001.

Lydia MOUILLESSE, coordinatrice de la pause méridienne, entrée à la mairie de Basse-Goulaine le 1er octobre 1989.

Cette cérémonie, qui s'est déroulée au nouveau gymnase de la Chesnaie, a été l'occasion pour le personnel communal de découvrir cet équipement sportif de qualité.

Un moment convivial était ensuite proposé pour clôturer ce temps de mise à l'honneur et de partage.

SENSIBILISATION

Des livres contre le harcèlement pour les écoliers

Le 31 mai, les élèves des écoles du Grignon et Saint-Brice étaient conviés, à travers un représentant par classe, à l'Hôtel de Ville afin de recevoir le livre « Arsène et Marcelle me harcèlent ». Cet ouvrage, écrit par Diariata N'Diaye, aborde le sujet du harcèlement à l'école. L'auteure, présente lors de ce temps d'échange, a salué *« l'initiative de la Ville de Basse-Goulaine (dont elle a été résidente plusieurs années) à se faire le relais de cette thématique auprès des enseignants et des enfants. J'espère que d'autres collectivités prendront exemple afin de s'attaquer à ce sujet »*. Monsieur le maire a, de son côté, invité les jeunes Goulainais *« à combattre ce fléau, l'école devant rester un lieu d'apprentissage, de jeu entre camarades et d'épanouissement »*. Il a également tenu à remercier les parents d'élèves pour leur implication dans ce projet et leurs actions comme la conférence sur les dangers des écrans sur les plus jeunes.

Les Goulainais ont assisté à la tonte des moutons

Ils étaient nombreux, petits et grands, à venir assister mercredi 13 avril à la tonte des moutons au Pré de la Fresnaie. L'association Les Moutons de l'Ouest était en effet présente pour expliquer et faire une démonstration de ce procédé devant le public. Il y a presque un an, la municipalité a en effet décidé d'installer cinq moutons dans ce lieu d'écopâturage avec pour objectif d'entretenir le site à la place de machines mécaniques.

SOLIDARITÉ

Succès total pour l'événement « Terre de Jeux 2024 »

Le samedi 30 avril avait lieu l'événement Terre de Jeux. Pour rappel, ce rendez-vous proposait aux jeunes Goulainais de découvrir diverses activités sportives proposées par les associations locales. Judo, aïkido, football, football américain, tennis, volley-ball… **De nombreuses disciplines étaient proposées pour le plus grand bonheur des 122 enfants, âgés de 6 à 13 ans**, qui étaient présents. **Pour cette édition, le handisport était à l'honneur** et la municipalité, organisatrice de l'événement, avait pour l'occasion fait intervenir **Ronan Pallier, champion paralympique de saut en longueur et de 4×100 mètres**.
L'athlète en a profité pour faire une démonstration de son savoir-faire. Les jeunes ont ensuite eu le privilège de pouvoir échanger avec lui lors d'une séance de dédicaces. La municipalité tient à remercier l'ensemble des associations présentes qui ont fait vivre ce rendez-vous sportif.

Une dose de bonne humeur grâce à Halle et Hop

Il flottait comme un air de fête samedi 21 mai sous la Halle du Grignon. Et pour cause : le festival Halle et Hop a sorti le grand jeu pour le plus grand plaisir des nombreux Goulainais au rendez-vous. Concert, danse, clowns, cirque, jeux en bois… le public, venu en famille, a eu droit à sa dose de spectacles, d'amusement et de convivialité ! Il a d'ailleurs apprécié la proximité avec des artistes tout aussi accessibles que talentueux. En témoigne le show participatif du délire chorégraphique « Bal à Boby ». La gourmandise était aussi au rendez-vous grâce aux stands mis en place : pop-corn, barbe à papa, crêpes, gaufres et buvette. Ce samedi animé a fait du bien aux petits comme aux grands, et a permis de proposer une offre culturelle de qualité, gratuite, au plus grand nombre.

Le gymnase de la Chesnaie a ouvert ses portes

Le 2 juillet, après une inauguration officielle en présence de représentants de la Préfecture et de la Région, la municipalité a invité les Goulainais à découvrir le nouveau gymnase de la Chesnaie. Lors de cet après-midi portes ouvertes, le public était invité à faire de l'escalade, une des nombreuses disciplines praticables dans ce lieu, grâce au mur prévu à cet effet. Les clubs de badminton et de twirling étaient aussi au rendez-vous pour faire découvrir leur sport. Retrouvez un retour en images de cet événement sur www.basse-goulaine.fr.

LES SENTIERS DE GOULAINE

Le rendez-vous sportif de la rentrée

La 18e édition des Sentiers de Goulaine se déroulera le dimanche 4 septembre. Au programme de ce rendez-vous sportif de la rentrée, les traditionnelles course « compétitive » de 15 km et course « loisirs » de 6 km. Les circuits parcourront des quartiers de la commune ainsi que des sites en pleine nature. Les Sentiers de Goulaine sont ouverts aux 16 ans et plus :

- Course « compétitive » : 15 km, départ 9h30
- Course « loisirs » : 6 km, départ 9h45
- ***Accueil à partir de 8h, complexe Henri Michel. Inscriptions en ligne jusqu'au vendredi 2 septembre, 15h. Parcours et inscriptions sur www.basse-goulaine.fr***

Pour toutes les inscriptions, il est demandé :

- un certificat médical de non contre-indication à la pratique de la course à pied en compétition de moins d'un an ;
- ou une copie de la licence sportive de la Fédération Française d'Athlétisme, de la licence Pass Running ou de la licence Triathlon en cours de validité (moins d'un an).
- Pour une inscription à la course « compétitive » de 15 km, il est demandé un règlement de 6 € (dont 3 € seront reversés aux Virades de l'espoir). Aucun règlement sur place. Attention : aucune inscription ne sera prise en compte sans ces documents.

SOLIDARITÉ

L'étincelante : une course pour soutenir Octobre Rose

La Ville de Basse-Goulaine, en partenariat avec Saint-Sébastien et l'association goulainaise Ma Parenthèse, renouvelle l'organisation de sa course solidaire qui prend le nom de « L'Étincelante ». Derrière cette démarche sportive, la municipalité souhaite apporter son soutien à la recherche médicale et scientifique contre le cancer du sein. C'est pourquoi **ce rendez-vous, qui aura lieu le dimanche 2 octobre, s'inscrit dans le cadre d'Octobre Rose**. Comme la première édition, le départ de la course se fera à Saint-Sébastien et permettra aux participants de parcourir des sites naturels de bords de Loire avant d'arriver au parking du Grignon à Basse-Goulaine. Trois catégories sont proposées : une marche de 5 km (tarif : 13 €, gratuit pour les - de 5 ans) et deux courses réservées au + de 16 ans, 5 km et 10 km (tarif : 13 €). Un tee-shirt « Étincelante » sera remis pour chaque inscription (obligatoire pour participer).

- ***Dates et lieux de retrait sur www.basse-goulaine.fr. Aucun retrait de t-shirt le jour du départ. Inscription via www.timepulse.run jusqu'au jeudi 30 septembre 2022. Une autorisation parentale pour les mineurs doit être fournie.***

Semaine Bleue et festivités de fin d'année

La Semaine Bleue 2022 vous réserve de belles surprises. Vous découvrirez le programme, riche d'une journée d'animation supplémentaire, dans la brochure qui sera distribuée dans les boîtes aux lettres du 22 au 26 août. **Ce rendez-vous, destinés aux seniors, se déroulera du 3 au 8 octobre**. Attention : les inscriptions seront prises en compte en fonction de l'ordre de réception des bulletins. Les festivités de fin d'année s'enrichissent aussi puisqu'en plus d'une pièce de théâtre, d'un repas ou d'un colis gourmand, **les plus de 72 ans auront aussi le choix de participer à un cabaret-goûter** à la salle Paul Bouin !

Plan canicule

Durant la période estivale, le service social de Basse-Goulaine se tient en alerte en cas de déclenchement du plan canicule. Un dispositif est ainsi mis en place et s'adresse :

- aux + de 65 ans résidant à leur domicile,
- aux + de 60 ans reconnus inaptes au travail, résidant à leur domicile,
- aux personnes en situation de handicap adultes

Des formulaires d'inscription sont disponibles à l'accueil de la mairie ou sur www.basse-goulaine.fr. Renvoyez le bulletin complété à social@basse-goulaine.fr ou à la mairie, 25 rue de la Razée, 44115 Basse-Goulaine.

Les actions sur le territoire

Dans un souci d'offrir des équipements de qualité à ses usagers, la Ville de Basse-Goulaine mène régulièrement des travaux dont voici quelques exemples réalisés par les services techniques ces derniers mois.

PARKING DE LA CHESNAIE

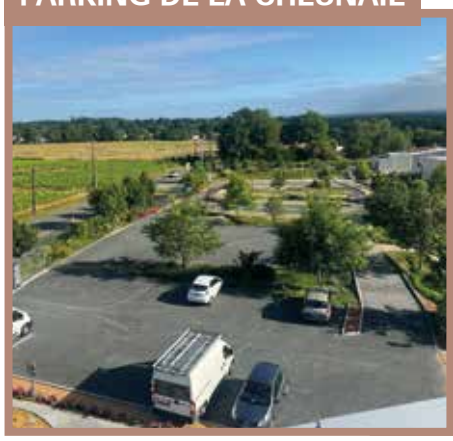

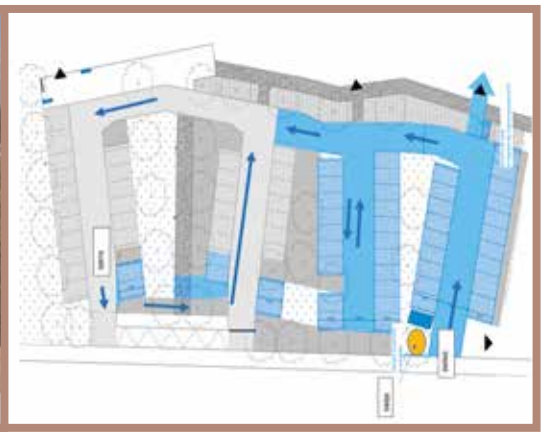

L'aménagement du site de la Chesnaie arrive à son terme, avec la **mise en service du gymnase et l'extension du centre de loisirs**. L'augmentation du nombre d'utilisateurs des structures engendre des flux supplémentaires. **Le parking existant a ainsi été agrandi d'une 15aine de places**, passant à 76 stationnements dont 4 PMR, et la **circulation des véhicules revue** avec une entrée plus proche du gymnase et une sortie conservée au droit du centre de loisirs. L'usage et la sécurité sont ainsi améliorés. Les travaux ont été réalisés en majeure partie par les services techniques (sur le coût total de 11 322 €, 2 028 € ont été alloués à un prestataire).

CIMETIÈRE DES LANDES DE LA PLÉE

Les demandes croissantes pour des sépultures en cavurnes ou colombarium amènent la commune à repenser l'aménagement le jardin du souvenir et à réglementer l'usage des concessions de cavurnes. Après des travaux provisoires réalisés cet hiver pour permettre un accès plus aisé, la commune a entrepris des aménagements d'ampleur. Une première phase de travaux d'un montant de 7 000 € conçus par les services de la commune, porte sur la **réalisation de cheminements PMR** aux sépultures et à l'**extension de l'espace cavurnes et l'agrandissement de la zone colombarium** avec une 2e structure. Les cheminements sont bordurés, circulables et d'un revêtement clair perméable conforme aux prescriptions environnementales de la commune. La 2e phase verra l'**aménagement de la zone spécifique de dispersion des cendres** (puits, banc, pupitre et espaces fleuris). Par ailleurs, les cendres mortuaires doivent être impérativement dispersées dans le puits prévu à cet usage. Des travaux sur cette zone vont être envisagés sous peu. Si des cendres d'un proche y ont été dispersées merci de vous identifier auprès du service état civil de la mairie. Les cendres feront l'objet d'un regroupement avec l'identification du défunt avant le démarrage des travaux.

Présentation en images de quelques installations réalisées dans la Commune par Nantes Métropole.

Création d'un stationnement PMR, place de la Rivière.

Rue Busson-Billault, sécurisation de la traversée piétonne pour les personnes à mobilité réduite, face à la boulangerie. Pour améliorer le « cône de vue », deux places ont été supprimées. Trois racks à vélos y ont été installés à la place.

Opération tranquillité vacances

Pour partir en vacances l'esprit serein, pensez à l'Opération Tranquillité Vacances. Ce dispositif permet une **surveillance de votre habitation pendant votre absence estivale par les services de gendarmerie et de police municipale**. En vous inscrivant, les agents effectueront des passages réguliers à votre domicile. Le formulaire d'inscription est disponible sur le site www.basse-goulaine.fr

FINANCES – COMPTE ADMINISTRATIF 2021

Le compte administratif 2021 de la commune a été adopté, à l'unanimité, par le conseil municipal, dans sa séance du 29 avril dernier, en même temps que le compte de gestion du Trésor Public.

FONCTIONNEMENT RÉALISATIONS 2021

Augmentation des recettes réelles de fonctionnement (10 621 K€ sur 2021 contre 10 345 K€ sur 2020)

Augmentation principalement liée à la reprise des activités post-covid sur l'exercice 2021 qui compense le maintien et/ou les baisses de certains postes :

Nouvelle baisse de vos taxes

La commune ne perçoit plus la taxe d'habitation sur les résidences principales. Le taux de taxe sur le foncier bâti en 2020 était de 17.34 %. Il a donc fallu rajouter la part départementale de taxe de 15 % ce qui devait entrainer une imposition globale à hauteur de 32.34%.

Cependant, le 18 décembre 2020, lors du vote du budget primitif 2021, **nous avons décidé de baisser de -1.50 % la taxe sur le foncier bâti et la taxe sur le foncier non bâti** ramenant les taux définitifs à :

- TFB : 32.34 % x 0.985 (-1.50 %) = 31.85 %
- TFNB : 75.55 % x 0.985 (-1.50 %) = 74.40 %

Nouvelle baisse de la dotation globale de fonctionnement

Cette dotation de l'État est inférieure de 4 % à celle perçue en 2020 (655 K€ sur l'exercice contre 683 K€ en 2020). Elle a été divisée par plus de deux entre 2012 et 2021 (655 K€ sur l'exercice contre 1 390 K€ en 2012) **Soit : - 52.87 % sur 9 ans.**

Augmentation des dépenses réelles de fonctionnement

Bonne maîtrise des dépenses de consommations courantes, mais en hausse :

- Des frais de personnel (recrutements, application des mesures de l'État avec le Parcours Professionnel Carrières et Rémunérations)
- Des charges en général (reprise des activités post-covid)

Alors que les taux d'imposition communaux (taxes habitation, foncière et foncier non bâti) n'ont pas été augmentés depuis 2010 et même baissés à six reprises entre 2013 et 2021, les recettes de fonctionnement (10 621 054 €) couvrent les dépenses de fonctionnement (7 471 725 €) et permettent de dégager un excédent cumulé de 3 149 329 €.
Cet excédent servira à financer une partie (2 500 000 €) des investissements 2022, et le solde (649 329 €) sera reporté en excédent de fonctionnement sur 2022.

PRÉVISIONS 2022

Une volonté de contenir l'évolution des taux d'imposition

Le budget primitif 2022 qui a été présenté et voté, par la majorité, en Conseil Municipal du 17/12/2021 a été construit en retenant les mêmes taux d'imposition que ceux arrêtés pour 2021.

INVESTISSEMENT RÉALISATIONS 2021

Aucun recours à l'emprunt pour financer le programme d'investissement sur cet exercice 2021. Les principaux investissements se résument ainsi :

- Des travaux sur le gymnase de la Chesnaie
- La rénovation des locaux de la gendarmerie
- Des travaux sur le gymnase Henri Michel
- Des honoraires pour la construction du nouveau multi-accueil…

Outre ces importants investissements, des travaux de maintien et d'amélioration du patrimoine dans les écoles et les divers bâtiments communaux se poursuivent, de même que l'acquisition et le renouvellement de matériels et mobiliers. L'endettement reste très faible et la situation financière de la commune est très saine.
Les recettes d'investissement (3 701 106 €) sont insuffisantes pour couvrir les dépenses d'investissements (4 957 182 €).
Ce déficit d'investissement de 1 256 076 € sera couvert par des excédents capitalisés du fonctionnement.

PRÉVISIONS 2022

Sur cette année 2022 sont programmés les éléments suivants :

- La fin des travaux du gymnase de la Chesnaie
- L'agrandissement du centre de loisirs
- Le début des travaux d'un nouveau multi-accueil
- L'installation de 6 caméras de surveillance et de contrôle en lien avec le C.S.U. (Centre de Supervision Urbaine)
- La sécurisation d'autres sites communaux
- La poursuite des travaux d'isolation, de peinture, de rénovation dans les bâtiments communaux…

Conformément à l'article L 2313-1 du CGCT, une note d'informations complémentaires sur la situation financière de la commune est disponible sur le site internet de la commune à l'adresse suivante : www.basse-goulaine.fr/le-budget-communal/

LE MOT DE L'ADJOINT

JOSÉ GODINHO

Adjoint à la vie sportive

En tant qu'adjoint et avec les membres de la commission sports, conscients que l'activité physique est indispensable pour améliorer le bien-être de tous, nous nous attachons à faciliter l'accès à la pratique sportive.
Des temps forts marquent l'année avec les organisations des Sentiers de Goulaine (courses à pied ouvertes à tous), le Big Game ou alors une demi-journée de découvertes sportives pour les jeunes depuis la labellisation de la commune Terre de Jeux pour les Jeux Olympiques de 2024 à Paris.
Tout ceci en partenariat avec les associations sportives.

Ces 20 associations goulainaises, écoles, collège et lycée ont de nombreuses salles ou espaces mis à leur disposition : 4 gymnases dont celui de la Chesnaie terminé en 2022, des terrains en herbe et synthétiques, une salle de tennis, un boulodrome, un dojo.

Afin que toute personne puisse pratiquer une activité physique, certains équipements sont en accès libre à la population : courts de tennis et terrains de basket extérieurs, terrain de foot derrière le collège, terrain multisport, espace de skate park, parcours de santé et ateliers fitness adaptés aux seniors, chemins de randonnée balisés.

En espérant vous croiser sur la commune lors de vos activités ou rencontres sportives.

3 ACTIONS PHARE

Terre de Jeux, qui vise à promouvoir les activités sportives sur le territoire.

Les Sentiers de Goulaine, rendez-vous sportif de la rentrée qui traverse différents secteurs de la Commune.

Parcours de santé intergénérationnel qui permet à chacun de pratiquer le sport dans un cadre naturel verdoyant à proximité du canal de Goulaine.

AGIR AU QUOTIDIEN

- **La commission Vie sportive** permet d'échanger sur les différentes actions.
- **Formation aux associations :** premiers secours, gestion de la trésorerie et d'autres thématiques à venir.
- **Organisation du forum des associations** à chaque rentrée.

Commission Vie sportive

Les membres :
- José GODINHO
- Jacky CORDUAN
- Franck COSNEFROY
- Christophe LE BUAN
- Philippe LE VERGE
- Olivier SOURICE
- Michel AUBÉ

3 ACTIONS PHARE

Le Village de Noël est certainement le week-end de l'année le plus attendu et le plus fréquenté. C'est aussi une rencontre festive et gourmande qui s'attache à proposer un maximum de créations locales.

Toujours plus de participants au Salon d'Automne, et donc de Goulainais qui laissent parler leur fibre artistique. Peintres, sculpteurs, photographes sont heureux d'échanger entre eux, avec l'artiste invité d'honneur et avec le public.

Une expo-photo grand format Évasions Goulainaises prend place pour la première fois dans le parc de la Grillonnais en partenariat avec le Photo Club, une autre manière de découvrir le patrimoine au grand air !

Commission culture et animation

Les membres :

- Rose-Anne RIPOCHE
- Philippe BIROT
- David LE GARREC
- Marie-Christine LÈPRON
- Perrine MORISSEAU
- Michel AUBÉ

AGIR AU QUOTIDIEN

- **Accompagnement des demandes des associations** (salles ou logistique), à l'année ou pour un évènement ponctuel.
- **Mise en œuvre sur le terrain, par les élus,** des différents évènements (spectacles ou animations).
- **Création de concours et de jeux** pour une interaction encore plus ludique avec les Goulainais.

LE MOT DE L'ADJOINTE

ROSE-ANNE RIPOCHE

Adjointe à la culture et à l'animation

**Proposer une offre culturelle éclectique est l'un des points clés de la mission de la commission culture.
Ainsi, théâtre, magie, humour, danse et musique se succèdent au fil des affiches proposées.**

Avoir la possibilité de rencontrer le spectacle vivant mettant en scène des artistes de renom à la porte de chez soi et à prix raisonnable, voilà ce qui fait la force de notre offre culturelle.

La variété des expositions présentées à la médiathèque René Guy Cadou est également le reflet de cette ouverture.

Ainsi, cette année ont été présentées des expositions mettant en lumière le loup, les illusions, les séries, l'espace, le street art ou le jazz.

**Contribuer à la valorisation et à la connaissance du patrimoine local est aussi essentiel dans l'action de la commission.
Les Journées du Patrimoine rassemblent ainsi un nombre croissant de Goulainais attachés à découvrir leur territoire.**

Les animations au sein de la Commune, qu'elles soient organisées par la municipalité, en partenariat ou soutien logistique aux associations, contribuent tout autant à l'offre variée d'événements festifs.

SAISON 2022-2023

À la rentrée, les sorties… culturelles !

Plus que quelques semaines avant de découvrir ce que vous réserve la saison culturelle 2022-2023. **La programmation municipale et associative vous sera présentée au travers de la brochure « Sortir à Basse-Goulaine » qui sera distribuée dans les boîtes aux lettres goulainaises du 22 au 28 août**. Théâtre, danse, humour, musique, expositions, salons… nul doute que vous trouverez votre bonheur dans la proposition culturelle qui a vous été concoctée.

• Ouverture de la billetterie le mardi 30 août sur www.basse-goulaine.fr et en mairie.

Un feu d'artifice sous le signe du sport

Rendez-vous le mercredi 13 juillet à 23h au square de Theley pour le traditionnel feu d'artifice de la Fête Nationale, élaboré par la société Féérie. **Les tableaux présentés mettront à l'honneur le sport**, soutenus par une bande-son de circonstance. Cette année encore, le public est invité à voter pour le morceau qui accompagnera le tableau final en scannant le QR code ci-dessous ou en se rendant sur www.basse-goulaine.fr

Les musiques proposées :

❶ « Jump » de Van Halen
❷ « We Are the Champions » de Queen
❸ « L'Hymne à la Beaujoire » 😉

• Mercredi 13 juillet à 23h, square de Theley, entrée libre.

Le Village de Noël en préparation

C'est un rendez-vous incontournable de la fin d'année : le Village de Noël s'installera de nouveau sous la halle du Grignon les 3 et 4 décembre. La formule reste la même : stands gourmands, spectacles, animations, vente de produits par des créateurs et bien sûr une bonne dose d'esprit de Noël !

CANDIDATURES POUR LES STANDS

Les personnes intéressées peuvent proposer leur candidature. Pour cela, il suffit de renvoyer le formulaire disponible sur www.basse-goulaine.fr, rubrique Loisirs/Événements/ Village de Noël dûment complété et accompagné de photos de leur créations à l'adresse communication@basse-goulaine.fr

À LA RECHERCHE DU PÈRE NOËL

Même si l'heure est encore à la bronzette et aux apéros d'été, le mot « Noël » résonne à vos oreilles ? C'est qu'un cœur de Père Noël bat en vous ! Alors, **saisissez votre chance d'incarner ce personnage mythique et de faire rêver les enfants** durant le week-end du Village de Noël !
Vous n'avez pas le costume ? Pas de problème, on vous en fournira un. Le principal est que vous ayez l'esprit. Si vous êtes intéressés pour postuler, contacter la mairie au 02 40 54 55 49 ou à l'adresse communication@basse-goulaine.fr

EXPO PHOTO

Basse-Goulaine, la commune comme vous ne l'avez jamais vue

Vous avez peut-être remarqué les **grandes photos installées dans le parc de la Grillonnais depuis le 4 juin** ? Ces clichés sont le fruit d'un travail mené par le Photo Club de Basse-Goulaine dans le cadre de son 30e anniversaire. Une cinquantaine de photos, exposées sous le thème « Évasions Goulainaises », sont ainsi présentées dans ce lieu qui a reçu le coup de cœur « démarche collective » de la part du Département de Loire-Atlantique en 2020. Un lieu, un détail, un paysage… vous reconnaîtrez ou découvrirez une facette de Basse-Goulaine sous un nouvel angle. Réalisée avec le concours de la municipalité, cette exposition s'inscrit dans les propositions de visite du Voyage à Nantes.

• Jusqu'au 25 septembre, parc de la Grillonnais.

Journée du Patrimoine : une promenade dans l'histoire de la commune

Une petite balade dans Basse-Goulaine, ça vous dit ? Au gré des chemins et des lieux-dits, **découvrez-en un peu plus sur l'histoire de Basse-Goulaine**, l'origine des noms des voies et villages, l'exploitation des terres agricoles ou bien les fameuses courses hippiques de la Plée de 1835… Offrez-vous une matinée découverte au sud de la commune.

• Dimanche 18 septembre. Rendez-vous à 10h sur l'aire de covoiturage de la Herdrie, route du Loroux-Bottereau. Durée : environ 2h30.

MÉDIATHÈQUE

Expo : les épingles à chapeau

Pour le premier rendez-vous de la rentrée, la médiathèque René Guy Cadou vous propose une exposition tirée à quatre épingles…à chapeau ! **Du 13 septembre au 15 octobre, le public est en effet invité à découvrir cet accessoire indispensable des élégantes de la fin du XIXe siècle jusqu'aux années 1940**. Nicole Morand, collectionneuse passionnée de cet accessoire de mode, présente ici un florilège de ses plus belles pièces et les replace dans leur contexte historique. Entrée libre, aux horaires d'ouverture de la médiathèque.

Concours de nouvelles sur le thème du bonheur

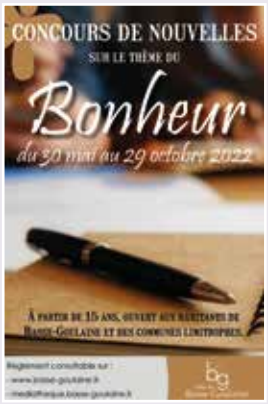

Et si vous laissiez parler l'auteur qui est en vous ? Profitez de l'été pour faire bouillonner votre imagination et proposer un récit de votre création !

Le concours de nouvelles organisé par la médiathèque René Guy Cadou vous donne l'opportunité de franchir le pas et de faire lire vos écrits par un jury. Tous les genres littéraires sont autorisés, seule consigne : respecter le **thème « le bonheur ».**

Le concours est ouvert jusqu'au 29 octobre aux habitants de Basse-Goulaine et des communes limitrophes, à partir de l'âge de 15 ans. Le règlement complet est consultable à la médiathèque, ainsi que sur les sites Internet www.basse-goulaine.fr et http://mediatheque.basse-goulaine.fr

Brocant'livres

La médiathèque René Guy Cadou acquiert chaque année 2000 nouveaux livres dans tous les genres et pour tous les âges. Afin de mettre en valeur les nouveautés dans les espaces enfants et adultes, nous faisons du tri et proposons ainsi de **nombreux livres « déstockés » à tout petits prix** ! Romans, bandes dessinées ou albums pour enfants : laissez-vous tenter !

• Samedi 24 septembre de 10h à 12h et de 14h à 17h, manoir de Ker Clar.

FESTIVITÉS

Festi'Family, petits et grands invités à faire la fête

Le Centre Municipal Enfance Jeunesse entend bien vous faire profiter des vacances jusqu'au bout ! **Le samedi 27 août, rendez-vous au parking du Grignon pour le Festi'Family**. Au programme de ce rendez-vous ludique : trampo'élastique, structures gonflables, piscine à balles, jeux en bois ainsi que plusieurs animations à faire en famille. Une bourse aux jouets sera également proposée pour faire le plein de bonnes occasions ! Restauration et boissons sur place.

• ***Samedi 27 août, de 10h à 18h, parking du Grignon. Gratuit.***

RETOUR EN IMAGES SUR...

Les activités du Relais Petite Enfance

Jeudi 24 mars
Promenade musique et nature animée par Julien WEBER

Vendredi 13 mai
Atelier d'éveil animé par Nadia SALERNO

Mardi 21 juin
Fête de la Musique animée par Julien WEBER

Jeudi 23 juin
Promenade à Basse-Goulaine

JEU DE PÂQUES

Les enfants ont fait la razzia de chocolats lors du Jeu de Pâques

Lundi 18 avril, de nombreux enfants - et leurs parents - étaient présents au parc de la Grillonnais pour le **Grand Jeu de Pâques organisé par le service enfance/jeunesse** de la Ville de Basse-Goulaine. Pour l'occasion, les personnages de Disney étaient à l'honneur et plus particulièrement Merlin l'enchanteur. Le magicien étourdi avait fait disparaître les chocolats et avait donc besoin de l'aide de tous les enfants pour les retrouver. Ceux-ci ne se sont pas fait prier longtemps pour remplir, avec succès, cette mission et repartir ainsi avec les précieuses friandises ! Au-delà de la recherche des chocolats, un jeu-concours était organisé : les gagnants sont repartis avec des bons d'achat des boulangeries « Les saveurs d'Antan » et « le P'tit Quichotte » que nous remercions.

SORTIE

Pool party : mousse et disco à la piscine

Pour entamer la rentrée scolaire de façon festive, les membres du Conseil des jeunes de Basse-Goulaine proposent aux jeunes Goulainais une **« Pool Party Mousse » à l'espace So.Pool le samedi 17 septembre à partir de 19h**. Le thème de cette soirée : Disco Fluo ! Des animations dans chaque bassin, un DJ, un espace restauration, un « ventriglisse » ainsi qu'un espace mousse ouvert à tous… Une belle soirée en perspective pour la jeunesse goulainaise.

• Samedi 17 septembre de 19h à 22h30. Piscine So.Pool. Tarifs : 2 € en prévente sur www.basse-goulaine.fr ; 5 € sur place. De 12 ans à 17 ans.

Le chant et la danse s'invitent à l'école primaire

Six spectacles de fin d'année ont été réalisés sous la houlette de Vincent Vaccaro, Nathalie Dubois et des enseignants. 457 enfants des deux écoles primaires (18 classes au total) ont ainsi pu goûter aux plaisirs de la scène dans la grande salle Paul Bouin.

LE MOT DES ÉCOLES

École Saint-Brice/Sainte-Marie

Les portes ouvertes, soutenues par les associations APEL/OGEC, ont permis d'accueillir les familles désireuses de découvrir l'établissement. La dernière période a mis particulièrement en avant le sport avec des intervenants sportifs de la maternelle aux classes élémentaires. **Le séjour « classe cinéma » des CM, avec pour objectif la réalisation d'un film, fut une vraie réussite**. Chacun est revenu avec des souvenirs impérissables, une belle expérience partagée avec les parents lors de sa projection. La fête de l'école sur le thème de « Notre tour du monde », fut aussi une façon de clore la découverte des différents continents réalisée cette année.

École du Grignon

Après presque deux ans de crise sanitaire, il fallait retrouver l'énergie et la volonté de tous pour tourner la page de ces temps si difficiles ! C'est chose faite… et réussie ! Il suffisait de voir les sourires sur les visages des élèves et des parents ! Tous nos élèves ont pu vivre des beaux projets artistiques : spectacles musicaux, théâtre, opéra, danse... Quel plaisir de pouvoir à nouveau monter sur scène pour présenter aux parents le travail de l'année ! Les activités de plein air étaient aussi de la partie entre les journées « poney » pour les CP et CE1, Pont Caffino pour les CE2 et Port Barbe pour les CM ! Le retour tant attendu de notre **fête d'école a par ailleurs eu lieu le samedi 25 juin avec un thème qui s'imposait de lui-même : « Enfin la Fête ! ».**

DÉGUSTATION
Rush sur le nectar des ruches

Qui dit fin de l'été, dit récolte du miel à Basse-Goulaine. Comme c'est le cas à chaque fin de mois d'août, les apiculteurs vous proposent d'assister à cette étape de recueil du précieux nectar issu des ruches installées dans la commune. Le temps d'une matinée, **étoffez vos connaissances autour des abeilles, échangez avec les professionnels** présents et surtout profitez-en pour **déguster quelques gouttes**. Des pots de la récolte de l'année passée seront également en vente.
• Samedi 27 août, de 10h à 13h, petite salle Paul Bouin. Entrée libre.

ECO-GESTE

Économiser l'eau au jardin

Un binage vaut deux arrosages.
Il casse la croûte superficielle pour permettre à l'eau d'arrosage de mieux pénétrer, tout en éliminant les mauvaises herbes qui viennent absorber l'eau des plantes cultivées.
Faire rimer binage et paillage permet de réduire considérablement notre consommation d'eau. Le paillage est utilisé depuis la nuit des temps pour maintenir l'humidité naturelle au pied de la plante (paille, feuilles mortes, herbe de tonte, copeaux, écorces, etc). Il conviendra enfin d'éviter d'arroser aux heures les plus chaudes. Pendant l'été, le meilleur moment est le soir, quand l'eau ne s'évapore pas sous l'effet de la chaleur.

Rappel : les chiens doivent être tenus en laisse

Selon l'arrêté municipal n° 2013-AG-09-01, il est rappelé aux propriétaires de nos amis à quatre pattes que lors des promenades dans les parcs et jardins publics, les chiens doivent obligatoirement être tenus en laisse. Pour la tranquillité et le respect des Goulainais qui profitent eux aussi de ces espaces, merci de veiller à respecter cette règle. Tout manquement est passible d'une amende 150 €.

INSTALLATIONS

SARL PARQUET DANS L'ÂME
Pose et rénovation de parquet
Emmanuel BARON & Franck DANIEAU
07 81 40 85 69 ; 06 61 19 57 42
parquetdla@outlook.fr
8 impasse du Muguet, 44115 Basse-Goulaine

NUM&RES
Conseil numérique responsable
David REMAUD
07 57 18 99 03
david.remaud@numres.fr
6 rue de la Source, 44115 Basse-Goulaine

THÉRAPEUTE PSYCHOCORPOREL
Elisabeth CLAVEAU
06 21 21 30 07
elisa.clv@orange.fr
Cabinet de santé, 3 place de la Chantrie, 44115 Basse-Goulaine

CÉRÉMONIE
Accueil des nouveaux Goulainais

Alain VEY, maire de Basse-Goulaine, et Chantal MÉTRO, adjointe au développement durable et aux relations extérieures, ont le plaisir de convier les nouveaux Goulainais à la traditionnelle cérémonie d'accueil le vendredi 14 octobre, salle Paul Bouin. **Vous avez emménagé à Basse-Goulaine entre le 1er septembre 2021 et le 31 août 2022 ?** Alors profitez d'un **temps convivial d'échange avec vos élus** pour découvrir un peu plus votre commune. Pour cela, inscrivez-vous via le formulaire disponible sur www.basse-goulaine.fr ou à l'accueil de la mairie.
• Vendredi 14 octobre 2022, salle Paul Bouin. Inscriptions avant le vendredi 30 septembre. Accueil des enfants par les animateurs du Centre Municipal Jeunesse.

Finis les sacs jaunes, place aux bacs

À partir de la mi-septembre, les foyers goulainais vont se voir équipés de **bacs jaunes pour trier leurs déchets recyclables**, en remplacement des sacs jusqu'alors utilisés. **Aucun démarche n'est à réaliser**, la livraison de bacs sera assurée par les services de Nantes Métropole après envoi d'une information par courrier. Les consignes de tri demeurent les mêmes : les bacs jaunes sont destinés à recevoir les mêmes déchets que ceux triés dans les sacs jaunes.
• Plus d'information : https://metropole.nantes.fr/principes-tri-dechets

Basse-Goulaine Autrement

Malgré une actualité très préoccupante - guerre à nos portes, dérèglement climatique accéléré, crise économique profonde, précarité sanitaire accrue, les Français résistent dans la tourmente et ont à cœur de maintenir le fonctionnement démocratique de notre pays. Les épisodes électoraux majeurs, qui ont eu lieu en avril et juin, ont montré d'importantes divergences de projets politiques et de nouveaux rapports de forces vont voir le jour.
À Basse-Goulaine, les travaux de voirie et d'aménagements urbains, même urgents et indispensables en termes de sécurité routière, restent à satisfaire dans plusieurs quartiers. En matière de protection de la qualité des eaux et des besoins d'infrastructures d'assainissement, les budgets alloués par la Métropole ne sont pas à la hauteur. Cela bloque notamment l'implantation de nouveaux lotissements et l'application de la loi S.R.U.
Notre groupe ne perd pas de vue les projets à caractère environnemental en cours, tels que la reconquête de nos bords de Loire pour les promeneurs et les cyclistes, depuis St.-Sébastien jusqu'à la Divatte. Le nécessaire doublement du pont de Bellevue projeté à court terme impactera cette zone naturelle remarquable de notre commune. Elle devra être protégée, valorisée et entretenue pour le bien de tous.
La société Laury, propriétaire de la zone commerciale Pole Sud, envisage toujours de construire une station-service douze pistes au cœur d'un site arboré classé.
Sa nouvelle demande de permis de construire a été rejetée, ce qui pour nous est une bonne chose. Cet espace est à protéger et nécessite de rechercher une autre solution au regard de trop de contraintes environnementales, notamment en termes de rejets et de nuisances variées mises en évidence.
La concertation avec les habitants, les riverains et toutes les parties impliquées pourrait permettre une meilleure prise en compte des souhaits et des besoins des Goulainais.
Par ailleurs, lors du conseil municipal du 25 février dernier, notre groupe s'est prononcé contre le retrait de Basse-Goulaine du syndicat du Vignoble nantais dont elle faisait partie jusqu'alors. En effet, outre les raisons géographiques, historiques et humaines de ette appartenance, nous estimons qu'il y a encore fort à faire pour accompagner les métiers de la vigne et du vin vers de meilleures pratiques environnementales.
Pour nous contacter : bgautrement@gmail.com
***Pour nous contacter** : bgautrement@gmail.com / **Permanence** : 1er samedi de chaque mois de 10h à 11h, au local* **Basse-Goulaine Autrement** *niveau parking de la mairie.*

Basse-Goulaine Moderne et Humaine

La longue séquence politique qui vient de s'achever laisse notre pays dans une situation inédite de blocage parlementaire potentiel. Avec une majorité relative à l'Assemblée Nationale, le Président de la République devra apprendre à composer avec les diverses sensibilités politiques désormais significativement présentes.
Nous pourrions nous réjouir que la pluralité des opinions du Peuple Français soit ainsi représentée au Parlement. Mais qu'en est-il vraiment si l'on s'intéresse à la pertinence des résultats rapprochés des taux de participation des derniers scrutins présidentiel et législatif ? Au niveau national, 28% des électeurs ne se sont pas exprimés au second tour de la présidentielle d'avril (du jamais vu depuis 1969), et près de 54% au second tour des législatives.
L'abstention gagne, élection après élection. Les citoyens sont de plus en plus nombreux à critiquer celles et ceux qui s'engagent en politique mais leur laissent carte blanche. Les élus travaillent, souvent énormément, et les citoyens s'enfoncent dans l'indifférence. Que celles et ceux qui pensent ne pas avoir les élus qu'ils méritent se consolent en se disant qu'ils ont ceux qu'ils ont élus, ou laissé élire en s'abstenant.
Que 70 % des 18-34 ans n'aient pas voté est un signal alarmant. Les causes sont multiples, mais l'on peut cependant s'interroger sur l'archaïsme persistant du seul vote papier, déposé dans une urne, suivi d'un dépouillement manuel fastidieux pour lequel il est difficile de trouver des bénévoles, à l'heure où l'on impose à chacun de faire l'ensemble de ses démarches administratives et de déclarer ses impôts par Internet. Le numérique ferait-il sens dans bien des cas, mais serait-il « contraignant » dans d'autres ?
À Basse-Goulaine, comme lors des précédents scrutins, la participation a été bien supérieure à la moyenne nationale, et nous pouvons collectivement nous en réjouir. 55,14 % des Goulainais sont allés voter au second tour des législatives, et ils étaient 83.8% à l'exprimer au second tour de la présidentielle.
Et à Basse-Goulaine, malgré ce que dit à demi-mots l'opposition municipale, composer avec les diverses sensibilités, consulter et informer les habitants et riverains est depuis toujours la ligne de conduite de l'équipe majoritaire afin de garantir la prise en compte des souhaits et attentes des Goulainais. S'il en était besoin, le soutien de la municipalité au projet d'aménagement des bords de Loire initié par le Collectif Goulainais en est un exemple notable.

EXTRAITS DE CONSEILS MUNICIPAUX

VENDREDI 29 AVRIL 2022

• Le conseil municipal approuve le versement d'une subvention exceptionnelle de 3000 euros en faveur de l'Ukraine au Fonds FACECO, géré par le ministère français de l'Europe et des affaires étrangères. ***(Unanimité)***

• Le conseil municipal décide de de l'acquisition des parcelles cadastrées section AV n°47- n°48 – n°504 et n° 505 d'une surface totale de 1 144 m² sises 24 rue des Landes de la Plée au prix de 415 000 € net vendeur auquel s'ajoutent les frais de notaire. ***(Unanimité)***

VENDREDI 17 JUIN 2022

• Le conseil municipal autorise M. Le Maire à signer le marché d'animation enfance jeunesse 3-17 ans avec l'IFAC pour un montant estimatif annuel de 646 029,67 € TTC, correspondant à l'offre de base. ***(Unanimité)***

• Le conseil municipal décide de la cession des parcelles cadastrées section AO n°1126 - n°1128 d'une surface totale de 631 m² sises 7 rue de la Giraudière au prix de 200€/m² HT de surface plancher envisagée soit, sur la base de 120 m², 24 000 € HT à ajuster éventuellement en fonction de la surface plancher autorisée par le permis de construire auquel s'ajoutent les frais de notaire. ***(Unanimité)***

PROCHAIN CONSEIL MUNICIPAL > Vendredi 23 septembre 2022 ***Les comptes-rendus des conseils municipaux sont en ligne sur www.basse-goulaine.fr.***

© Nelwan Saunière Amourdom

AÏKIDO CLUB GOULAINAIS

L'Aïkido Club Goulainais prolongera ses cours d'aïkido pendant l'été 2022 en extérieur (infos sur notre site) et nous préparons notre rentrée avec le forum des associations samedi 3 septembre. Nous restons disponibles pour vous renseigner sur notre art martial. Yannig TESSIER 06 83 11 79 18, y_tessier@orange.fr https://sites.google.com/view/aikidoclubgoulainais

AMICALE CLUB CYCLOTOURISTE

Vous souhaitez pratiquer le cyclotourisme en toute convivialité, venez rejoindre l'ACCT de Basse-Goulaine. Sorties organisées les lundis, jeudis et samedis. Groupes de tous niveaux à allures pour tous. Patrick GILLET : 07 81 23 13 03. Infos : www.acct-basse-goulaine.fr

ATELIER D'ART

Il est déjà possible de s'inscrire à nos ateliers pour l'année 2022-2023 (contact : Michelle 06 04 44 18 78). L'Atelier d'Art est présent sur la commune depuis 1980. Nous vous attendons, pour de la cuisine, pâtisserie, cuisine sans sucre, poterie, encadrement, atelier produit naturel, pour le corps, le ménage, cartonnage, peinture sur toile, peinture sur porcelaine, sophrologie et de nombreux stages.

AMICALE DES DONNEURS DE SANG

L'Association des Donneurs de Sang Bénévoles remercie tous les donneurs qui sont venus lors de notre dernière collecte le 4 avril. 119 personnes se sont présentées et 107 ont été prélevées, avec huit nouveaux donneurs. Notre prochaine collecte aura lieu Salle Paul Bouin le 10 août de 16h à 19h30. Nous comptons sur votre présence. Un loto sera organisé le dimanche 30 octobre, salle Paul Bouin. Les réservations se feront par téléphone au 06 21 61 90 23 ou par mail à m.bouillant@gmail.com.

LES EXTRAPÉDESTRES

Les Extra Pédestres vous proposent de randonner tous les jeudis après-midi et un dimanche sur deux. En cours de saison, sont organisés : la galette des rois, deux week-ends, deux randos/resto, une rando/cyclo, une rando semi-nocturne. Ils participent aussi à des actions en partenariat avec la municipalité : forum des associations, Sentiers de Goulaine, Journée du Patrimoine, la course solidaire L'Étincelante, Téléthon, etc. Infos : www.extra-pedestres.fr Contact : 06 81 71 34 88.

Vide-grenier de l'Association des parents d'élèves de l'école Saint-Brice - Sainte-Marie

ASSOCIATION DES PARENTS D'ÉLÈVES DE L'ÉCOLE SAINT-BRICE - SAINTE-MARIE

Nous sommes ravis du succès de la première édition du vide-grenier à l'école Saint-Brice - Sainte Marie de Basse-Goulaine. L'équipe des parents d'élèves remercie toutes les personnes qui ont contribué à ce bel événement !

AMICALE LAÏQUE

Après une première édition réussie, l'Amicale Laïque vous invite à venir jouer ensemble le dimanche 9 octobre de 13h à 18h. Une multitude de jeux à découvrir pour une belle journée en famille ou entre amis. Escape game, jeux traditionnels ou nouveautés n'auront plus de secret pour vous ! À ne manquer sous aucun prétexte ! Pour les fans, retrouvez la section jeu toute l'année.

TWIRLING CLUB BASSE-GOULAINE

Les équipes cadettes et séniors, toutes deux en filière N2, se sont hissées en demi-finale des championnats de France les 7 et 8 Mai à Rezé. Quel retour gagnant ! S'arrêter aux portes de la finale est tout simplement magnifique. Merci à toutes pour les moments de joie que vous nous avez fait vivre. Merci également à tous les supporters toujours présents !

BOUQUET D'AUTOMNE

L'association de retraités se réunit tous les jeudis après-midi au manoir de Kerclar pour des jeux de cartes, scrabble. Un voyage en Crète aura lieu du 21 au 28 septembre et un séjour de deux jours sera organisé dans le Saumurois les 5 et 6 octobre. Les inscriptions à l'aquagym se feront fin août au manoir de Kerclar. Contact : Danielle CHIRON 02 40 54 92 58, Nicole 02 28 21 93 65, Evelyne 06 63 29 74 08.

DOJO BASSE-GOULAINE

En septembre, venez découvrir notre nouveau cours de Qi Gong ! Cette gymnastique traditionnelle chinoise se base sur des exercices de respiration, de postures et de mouvements lents. Sa pratique permet de relaxer en profondeur le corps et dynamise la fonction des organes. Postures debout dynamiques et méditations allongées par le souffle. Les cours ont lieu le mercredi de 19h15 à 20h30 au manoir de Kerclar. Inscriptions sur dojobg.fr. Contact : Françoise Dumas Rodier 06 88 62 35 96.

La troupe de théâtre de Basse-Goulaine

THÉÂTRE ET LOISIRS

Lors de la dernière saison, la pièce « les hommes préfèrent mentir » a connu un réel succès avec plus de 2 000 spectateurs. Début juin, c'était au tour des élèves des ateliers jeunes et adultes de monter sur les planches. Les applaudissements ont récompensé ces acteurs en herbe pour leurs excellentes prestations. Au-delà du plaisir, la pratique du théâtre permet de vaincre sa timidité, prendre confiance en soi, ne pas être stressé aux oraux, conduire une réunion... Alors, pourquoi ne pas rejoindre nos ateliers ? Osez ! Contact : contact@theatre-basse-goulaine.fr

INTER SOCIETES DE BASSE-GOULAINE

Nous vous souhaitons de très belles vacances. Profitons bien de cette coupure pour nous reposer et préparer de belles manifestations pour la rentrée. Goulaine Country ouvrira le bal aux Vallées fin août. Nous restons joignables tout l'été. Contact : 06 87 34 85 22. intersocietes.pdt@gmail.com

Forum des associations

Les associations vous donnent rendez-vous le samedi 3 septembre de 9h à 12h30 au complexe sportif Henri Michel à l'occasion du traditionnel Forum des Associations. Ce rendez-vous de la rentrée est l'occasion pour les Goulainais de découvrir la richesse et la diversité associative présente sur le territoire. Sport, culture, environnement, actions solidaires… Vous pourrez échanger avec les bénévoles sur les différentes activités proposées et réaliser vos inscriptions pour l'année 2022-2023.

• Samedi 3 septembre de 9h à 12h30
Complexe Henri Michel

Des formations pour les assos

LES GESTES QUI SAUVENT

Depuis plusieurs années, la municipalité, avec le concours de l'Association Départementale de Protection Civile, propose aux associations une session de **formation de 3h aux gestes qui sauvent** en attendant l'arrivée des secours. La dernière session a eu lieu le 2 juillet et la prochaine se déroule le **8 octobre**.

GESTION DE LA TRÉSORERIE

Le 10 mai, les associations étaient invitées à une **formation autour de la gestion de la trésorerie**, animée par le Comité Départemental Olympique et Sportif de Loire-Atlantique. Cette séance, à laquelle ont assisté 12 associations a permis d'échanger sur les bonnes pratiques concernant les finances.

AGENDA

Tous les événements de l'agenda sont annoncés SOUS RÉSERVE des évolutions possibles liées à la crise sanitaire.

JUILLET

- **Mercredi 13 juillet** à 23h, square de Theley
  Feu d'artifice
- **Jusqu'au 25 septembre**, dans le parc de la Grillonnais,
  Exposition « Évasions Goulainaises », en collaboration avec le Photo Club et le Voyage à Nantes.
- **Jusqu'au 29 octobre**
  Concours de nouvelles sur le thème du bonheur, organisé par la médiathèque René Guy Cadou.

AOÛT

- **Du lundi 1er au samedi 13 août**
  Fermeture estivale de la médiathèque.
- **Mercredi 10 août** de 16h à 19h30, salle Paul Bouin,
  Collecte de sang, organisée par l'Association des Donneurs de Sang Bénévoles Saint-Sébastien - Basse-Goulaine - Haute-Goulaine
- **Samedi 27 août** de 10h à 18h, parking du Grignon,
  Festi'Family, entrée libre
- **Samedi 27 août** de 10h à 13h, petite salle Paul Bouin,
  Récolte du miel Goût'lainais, entrée libre.
- **26, 27 et 28 août**, au lieu-dit Les Vallées
  Goulaine Country Show, organisé par l'Association Goulaine Country.
  Tarifs :
  Sans réservation - le 26 : 5 € ; le 27 : 16 € ; le 28 : 14 € et le Pass « 3 jours » : 24 € ;
  Avec réservation - le 26 : 5 € ; le 27 : 14 € ; le 28 : 12 € et le Pass « 3 jours » : 22 €.
  Billetterie et infos : goulainecountryshow.fr
  06 33 40 20 94 - 06 09 89 42 97.

SEPTEMBRE

- **Samedi 3 septembre** de 9h à 12h30, complexe Henri Michel,
  Forum des associations, entrée libre.
- **Dimanche 4 septembre** à partir de 9h30, complexe Henri Michel,
  Les Sentiers de Goulaine, sur inscription jusqu'au vendredi 2 septembre.
- **Du mardi 13 septembre au samedi 15 octobre** aux heures d'ouverture de la médiathèque,
  Exposition « Les Épingles à chapeau », entrée libre.
- **Samedi 10 septembre** au manoir de Ker Clar,
  Bourse d'échanges multicollection, organisé par l'association Les Collectionneurs de Goulaine.
- **Samedi 17 septembre** de 19h à 22h30 à la piscine So.Pool,
  Soirée Pool Party, organisée par le Conseil des Jeunes.
- **Dimanche 18 septembre** à 9h30 au départ du parking de co-voiturage,
  Journée du Patrimoine, gratuit, sans réservation.
- **Du 21 au 28 septembre**
  Séjour en Crête, organisé par l'association Bouquet d'Automne.
  Infos : 02 40 54 92 58 ; 02 28 21 93 65 ; 06 63 29 74 08.
- **Samedi 24 septembre** au manoir de Ker Clar,
  Brocant'livres, organisée par la médiathèque René Guy Cadou.

OCTOBRE

- **Du lundi 3 au samedi 8 octobre**
  La Semaine Bleue, sur inscription.
- **Dimanche 2 octobre** à partir de 9h30, de Saint-Sébastien à Basse-Goulaine,
  L'Étincelante, marche et courses solidaires pour Octobre Rose, sur inscription, jusqu'au 30 septembre.
- **Mercredi 5 et jeudi 6 octobre**
  Séjour dans le Saumurois, organisé par l'association Bouquet d'Automne.
  Infos : 02 40 54 92 58 ; 02 28 21 93 65 ; 06 63 29 74 08.
- **Mercredi 12 octobre**, de 16h à 19h30, salle Paul Bouin
  Collecte de sang, organisée par l'Association des Donneurs de Sang Bénévoles Saint-Sébastien - Basse-Goulaine - Haute-Goulaine.

FESTI'FAMILY

Samedi 27 août
De 10h à 18h
Parking du Grignon

FORUM DES ASSOCIATIONS

Samedi 3 septembre
De 9h à 12h30
au complexe Henri Michel

LES SENTIERS DE GOULAINE

Dimanche 4 septembre
À partir de 8h
Complexe Henri Michel
Inscriptions
sur www.basse-goulaine.fr
jusqu'au 2 septembre

POOL PARTY

Samedi 17 septembre
À 19h
Piscine So.Pool

LA SÉLECTION DE LA MÉDIATHÈQUE RENÉ GUY CADOU

LIVRE AUDIO

« La chambre des merveilles » de Julien Sandrel
Éditions : Audiolib

Louis, 12 ans, part de chez lui contrarié. Alors qu'il rate un virage en skate, un camion le percute et il sombre dans le coma. Thelma, sa mère, est désespérée. Elle trouve le carnet de son fils, dans lequel il a dressé la liste de ses rêves et des expériences qu'il aimerait vivre. Pendant quatre semaines, elle décide de les vivre à sa place. Un très beau livre, drôle et plein d'émotion, qui redonne goût à la vie.

DVD TOUS PUBLICS

« West side story » réalisé par Steven Spielberg
Éditions : 20th Century Studios

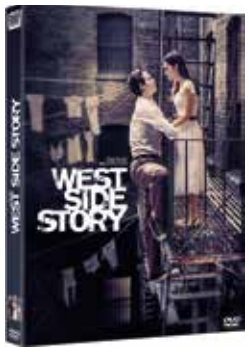

Dans le West Side, bas quartier de New York, les affrontements sont nombreux entre la bande des Sharks, menée par Bernardo et celle des Jets, menée par Riff. Maria, la sœur de Bernardo, connaît parfaitement les règles, mais elle va tomber amoureuse d'un Jets… Le mythique film musical de 1961 revisité avec brio par un immense réalisateur !