19H

20H30

17H30

12H

10H30

7H30
MES HORAIRES DE TRAIN EN TEMPS RÉEL

Suivez le guide !
Comment télécharger et personnaliser l'appli ?

Nantes dans ma poche est une application gratuite

1. Recherchez « Nantes dans ma poche » sur Play Store ou App Store.
2. Installez l'application gratuitement sur votre mobile.
3. Lancez l'application, cliquez sur « + Ajouter un service » et personnalisez chaque service en renseignant votre commune, votre école ou le point d'accès le plus proche.
4. Organisez vos « tuiles » de services en fonction de vos priorités grâce au bouton « Plus ».

DG Information et Relation au Citoyen – Nantes Métropole – 2018 - 09 sept. – Doublemiste - Illustration : Antoine Corbineau

L'appli qui me facilite la vie

NANTES DANS *ma* POCHE

Téléchargez l'appli gratuitement Download on the App Store GET IT ON Google Play

Nantes Métropole

Nantes Métropole

NANTES DANS MA POCHE,
L'APPLI QUI VOUS FACILITE LA VIE !

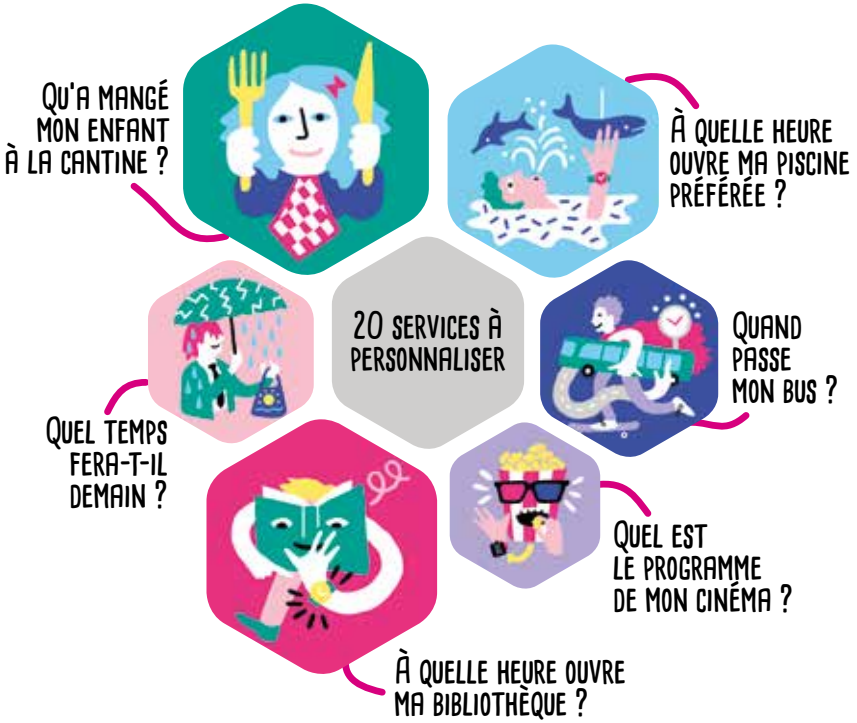

Avec de nombreux services personnalisables, des infos géo-localisées et des alertes sur les sujets qui vous intéressent, Nantes Dans Ma Poche vous facilite la vie de tous les jours.

Besoin des horaires en temps réel de votre tram, de trouver un bicloo en urgence ou de consulter le programme de votre cinéma ? La réponse est dans votre poche !

Un service 100% personnalisé

Nantes dans ma poche s'adapte à vos besoins. Sélectionnez uniquement les services qui vous sont utiles. Adaptez chaque service à votre vie quotidienne (vos lignes de transport, école de vos enfants, vos services de proximité, ...).

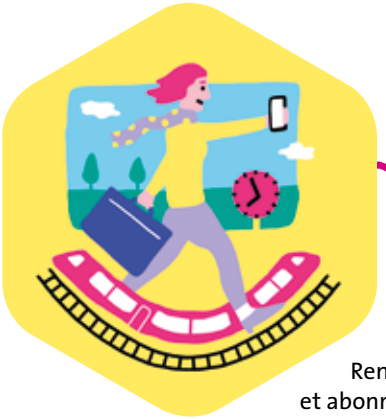

Nouveauté : vos horaires de train en temps réel

Renseignez votre gare de proximité et abonnez-vous aux lignes qui vous concernent ! Désormais, Nantes dans ma Poche vous donnera l'horaire de votre train en temps réel et vous alertera en cas de souci.
Ce service fonctionne dans un rayon de 150 km autour de Nantes et sur les TGV à destination de Paris.