Ville de Basse-Goulaine

LE MAG

bassegoulaine.fr

LE JOURNAL D'INFORMATION DE BASSE-GOULAINE

N°59 OCTOBRE 2023

SCOLARITÉ

Les nouveautés de la rentrée

P.5

NOUVEAUX GOULAINAIS

Les nouveaux habitants accueillis par les élus

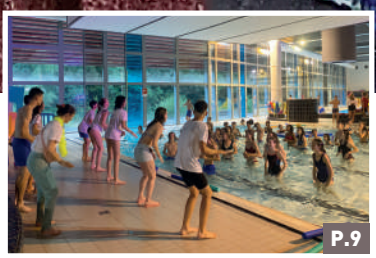

P.9

JEUNESSE

Festi' Family et Pool Party, les tubes de l'été !

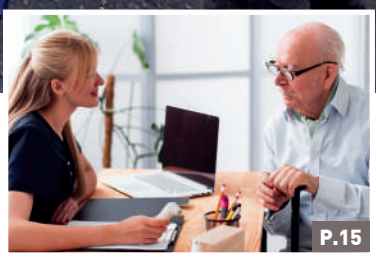

P.15

SOLIDARITÉ

Qu'est-ce que le CLIC, pour les plus de 60 ans ?

04 ACTUALITÉS

07 VIE SPORTIVE

08 SCOLAIRE, ENFANCE ET JEUNESSE

10 DOSSIER : LES ÉCOLES À BASSE-GOULAINE

12 ESPACE CULTUREL

14 SOCIAL, FAMILLE, SOLIDARITÉ

16 TRAVAUX

17 EXPRESSION POLITIQUE

18 PAROLE AUX ASSOCIATIONS

19 AGENDA

20 À L'AFFICHE / LA SÉLECTION DE LA MÉDIATHÈQUE

Basse-Goulaine à votre service

ACCUEIL DE LA MAIRIE
25 rue de la Razée - 44115 Basse-Goulaine
Tél. : 02 40 03 55 56 - Fax : 02 40 06 17 49
www.basse-goulaine.fr
Cabinet du Maire : 02 40 06 07 59
contact@basse-goulaine.fr

SERVICE JEUNESSE - SCOLAIRE
Jeunesse : 02 40 06 09 39 - jeunesse@basse-goulaine.fr
Scolaire : 02 40 54 55 48 - scolaire@basse-goulaine.fr

Horaires des services administratifs :
Du lundi au vendredi : 8h45-12h / 13h30-17h15

SERVICES TECHNIQUES - URBANISME
Technique : Tél. 02 40 13 51 86 - Fax : 02 40 06 23 81
secretariat.st@basse-goulaine.fr

Urbanisme : 02 40 06 05 09
secretariat.urba@basse-goulaine.fr

POLICE MUNICIPALE
Tél. 02 40 54 52 07 / 06 12 59 32 32
policemunicipale@basse-goulaine.fr

MÉDIATHÈQUE RENÉ GUY CADOU
Place de la Chantrie - Tél. 02 40 06 00 22
mediath*eque@basse*-goulaine.fr
http://mediatheque.basse-goulaine.fr
Horaires d'ouverture au public :
Mardi, jeudi et vendredi : 16h - 18h30
Mercredi : 10h - 12h / 14h - 18h
Samedi 10h - 12h / 14h - 17h

MULTI-ACCUEIL "LES LUTINS"
Rue de la Champagnère / Tél. 02 40 03 56 91
multiaccueil@basse-goulaine.fr

RPE (Relais Petite Enfance)
Rue de la Champagnère / Tél. 02 40 03 50 05
rpe@basse-goulaine.fr

STRUCTURES JEUNESSE
LA RÉCRÉ GOULAINAISE : 02 40 44 27 65
LOCAL JEUNES : 09 64 12 33 02
CASA' ADOS : 02 40 06 19 69

PERMANENCE ÉLUS (le week-end)
06 25 74 40 94

ÉTAT-CIVIL

NAISSANCES

BOUKRA Nelya 30/01/2023
LE MONS Charlie 14/07/2023
SEMENOU Anne 15/07/2023
MENDY Léo 24/07/2023
BOUCHER Mirana 25/07/2023
DROUET WAHDANE Lyna 04/08/2023
BRAULT Robin 06/08/2023
BORNI Aya 22/08/2023
SARTORI Mathis 26/08/2023
HOURDIER BURGAUD Liam 01/09/2023
BLANCHARD DEFAYE Gustave 04/09/2023
RUEL Lyana 14/09/2023
POULAIN Andréa 21/09/2023

MARIAGES

DUBOST Pierre-Luc et CHEMIN Marion 17/06/2023
ROUSSEAU Guillaume et BERTHOMMIER Laura. 21/07/2023
NEZET Sylvain et WLODARCZAK Amélie 01/08/2023
QUAIREAU Alain et CAUDERLIER Sabrina 26/08/2023
DERRIEN Pierrick et LEBEC Damien 02/09/2023
ROUSSELIERE Antoine et PASCAL Laure 09/09/2023
RINFRAY Sébastien et WANG Jieli 09/09/2023
CARIOU Thomas et VIAUD Angéline 23/09/2023

CÉRIZIÉ Michaël et MICHEL Coralie 30/09/2023
THOMAS Sébastien et BOSSARD Élodie 07/10/2023

PACS

FOURNERET Stéphane et VINET Lorette 03/07/2023

DÉCÈS

LANDAIS Norbert (66 ans) 14/06/2023
SELLIER Yves (84 ans) 24/06/2023
BROUAZIN Jacqueline, ép. GÂTEAU (79 ans) 08/07/2023
GALOPIN Chantal, ép. GAMARD (67 ans) 12/09/2023
VERGELY Patrice (76 ans) 17/09/2023
GOINARD Monique, ép. GUILMAULT (85 ans).... 23/09/2023
ROULEAU Hélène, ép. GRIMAULT (77 ans) 26/09/2023

Soutien au corps enseignant

Ce magazine d'octobre est traditionnellement celui de la rentrée scolaire, placée sous le signe des retrouvailles des élèves avec leurs camarades et leurs enseignants, et pour les parents, la reprise du travail et le retour aux problématiques du quotidien, que l'on a laissées de côté pendant les vacances.

Mais cette rentrée pour nous tous est marquée par l'effroi causé par l'assassinat de Dominique BERNARD, professeur de lettres à Arras, et ce, dans des conditions similaires à celui de Samuel PATY il y a 3 ans, le 16 octobre 2020.

Je veux, dans ce moment de stupeur témoigner, de tout mon soutien au corps enseignant et au monde de l'Éducation Nationale.

L'école est la base de l'éducation de nos enfants, ces structures doivent être sacralisées. Il en va de notre démocratie et de notre république.

Par ailleurs, les images insoutenables de l'attaque terroriste en Israël imposent une condamnation absolue et une solidarité avec toutes les victimes.

Cette année encore, les effectifs dans les établissements scolaires de la commune sont stables, 2620 enfants ont fait leur rentrée à Basse-Goulaine.

• **D'importants travaux d'amélioration énergétique ont été réalisés à l'école de la Champagnère**, côté « Chênes », avec le remplacement de l'ensemble des vitrages, la mise en service d'une centrale de traitement d'air double flux dans toutes les classes avec une batterie de refroidissement diabatique. Les classes coté « Tilleuls » seront traitées en 2024.
• La **livraison des locaux de stockage,** s'effectuera à la fin de cette année, avec une grande partie destinée au Secours Populaire.
• Les travaux de construction de la **maison de la petite enfance** (40 places) sont en cours dans le parc de la Champagnère. Elle viendra en substitution du multi-accueil actuel et sera opérationnelle à la fin du premier trimestre 2024.
• Le **projet de réaménagement du plateau sportif extérieur du lycée de la Herdrie** sera présenté dans les prochains jours à Madame la Proviseure et aux enseignants d'EPS, pour un démarrage de travaux avant la fin de cette année.

M. le Maire Alain VEY lors de son allocution en hommage à Dominique BERNARD.

« L'école est la base de l'éducation de nos enfants, ces structures doivent être sacralisées. Il en va de notre démocratie et de notre république. »

Au-delà de ces importants investissements, nécessaires et utiles à tous, la municipalité peut **vous venir en aide pour l'achat d'un récupérateur d'eau de pluie, pour l'accès aux loisirs, à la médiathèque et aux spectacles de la saison culturelle** (sous conditions de ressources). N'hésitez pas à vous renseigner en mairie.

Dans cette période de forte inflation (alimentaire, carburant, loyer, énergie...) le gouvernement a décidé d'octroyer et de financer, sur le budget de l'Etat, « une prime pouvoir d'achat » destinée **aux seuls agents** de la fonction publique d'État, hospitalière et aux militaires.
J'ai fait savoir, le 29 septembre 2023, à l'ensemble des agents de notre commune mon intention de leur faire bénéficier de cette prime, qui sera financée par le budget communal, sous les mêmes critères que celle versée par l'Etat (300 à 800 €). Cela sera soumis au vote des élus du conseil municipal du 15 novembre 2023.

L'ensemble de ces investissements, de ces actions et la prise en charge par la municipalité des augmentations sur l'alimentation dans les cantines ou au centre de loisirs sont assurés **sans recours à l'emprunt, sans augmentation de la fiscalité** (voire diminution) et avec **le taux le plus bas des 24 communes de l'agglomération nantaise**.

Mes sincères **encouragements**, pour finir, **à tous les bénévoles du monde associatif** pour cette nouvelle saison et **rendez-vous le 5 juin 2024 à 14h30 pour le passage de la Flamme Olympique à Basse-Goulaine.**

Alain VEY
Maire de Basse-Goulaine

Magazine d'information municipale / N°59 - Octobre 2023
Directeur de la publication : Alain Vey / **Rédaction** : service communication. **Photos** : ville de Basse-Goulaine et associations goulainaises. **Photo couverture** : ville de Basse-Goulaine. **Création graphique** : Ollmedia Prod. **Impression** : La Contemporaine. **Tirage** : 4 600 ex / *Imprimé à base d'encres végétales et sur papier recyclé / PEFC / Dépôt légal à parution. Encarté avec ce magazine : Plaquette renouvellement Conseil des Jeunes.*

FÊTE NATIONALE

Un 14 juillet musical !

Si d'ordinaire on entend les tirs de feu d'artifice autour du square de Theley pour le 14 juillet, cette année, ce sont les notes de musique qui ont résonné.
Installé dans sa Guinguette à roulettes, le groupe la Guinche a assuré le show pendant plus d'1h30 invitant le public à danser sur une piste prévue pour l'occasion.
Entre deux pas de danse, ou pour ceux qui venaient juste pour l'ambiance, des tables étaient installées pour se poser, boire un verre ou déguster les moules/grenailles qu'avait préparées l'UCA.
La pluie s'est invitée quelques instants avant de repartir et de laisser de nouveau place à la fête.
La municipalité remercie l'UCA pour sa participation à ce rendez-vous.

CITOYENNETÉ

Un rassemblement sur le parvis de la mairie pour dire non aux violences

À la suite de l'appel lancé par l'Association des Maires de France, Alain VEY, maire de Basse-Goulaine, a invité l'ensemble de la population ainsi que les agents municipaux à se réunir sur le parvis de la mairie le lundi 3 juillet à midi.
Ils étaient nombreux à avoir répondu présents. Il a, à cette occasion, condamné fermement les violences dont a été victime le pays au début de l'été et plus particulièrement les attaques qu'ont subies personnellement l'ancien maire de Saint-Brévin et le maire d'Haÿ-les-Roses. Il en a également appelé à la responsabilité de chacun, l'État en matière d'ordre républicain et la population pour un comportement civique qui fasse société.

GRAND DÉBAT LOIRE

Aménagement des bords de Loire

Dans le cadre du Grand Débat Loire, un collectif goulainais s'était constitué, avec le soutien de la municipalité. Nantes Métropole et la commune de de Basse-Goulaine ont depuis réalisé une étude pour la mise en valeur des bords de Loire de la commune.
Menée en concertation avec les associations locales et un groupe d'habitants, cette étude a abouti à une série d'actions visant à rendre plus accessible ce site et à restaurer les milieux naturels protégés. Ainsi, parmi ces actions, une passerelle entre l'île Pinette et Longue Mine et des chemins de promenades vont voir le jour, la boire de Longue Mine va être remise en état.
L'ensemble de ce projet vous sera présenté en réunion publique le 28 novembre à 18 heures, salle Paul Bouin.

JOURNÉES DU PATRIMOINE

À la découverte des bâtiments municipaux

À l'occasion des Journées du Patrimoine, quatre bâtiments municipaux ont ouvert leurs portes au public.
Il était ainsi possible de découvrir de l'intérieur la Tribune Emiliano Sala, l'école de musique, le centre périscolaire ou encore les courts de tennis à travers des visites guidées.
Malgré une faible fréquentation, ce rendez-vous a attiré quelques Goulainais qui ont ainsi pu satisfaire leur curiosité en pénétrant dans ces lieux.

CÉRÉMONIE

Les nouveaux Goulainais ont été accueillis par les élus

Vendredi 13 octobre une trentaine de foyers goulainais était présente salle Paul Bouin pour la cérémonie d'accueil des Nouveaux Goulainais.
Après une présentation de la commune, de ses élus et de ses équipements, M. le Maire a offert à chacun un sac contenant quelques présents (pot de miel, places de spectacles, abonnement à la médiathèque, entrées à la piscine SO.Pool…). L'Union des Commerçants Artisans avait également préparé une pochette cadeaux de bienvenue et l'association Théâtre et Loisirs a invité l'ensemble des familles à une représentation de leur spectacle en mars prochain. Un verre de l'amitié a ensuite été proposé pour poursuivre la soirée.

ACTION CARITATIVE

Les Goulainais au rendez-vous pour la récolte de miel

Samedi 26 août avait lieu la traditionnelle récolte de miel. Environ 300 visiteurs se sont rendus salle Paul Bouin à la fois pour assister au processus de récolte réalisé par les apiculteurs présents mais aussi pour repartir avec quelques pots de miel.
Au total 40kg ont été récoltés.
C'est moins en comparaison de l'année dernière où les abeilles avaient été particulièrement prolifiques (140kg récoltés). Ce résultat s'explique par le fait que les abeilles sont moins sorties de la ruche cette année en raison du climat (trop froid ou trop pluvieux). Elles se sont donc alimentées du miel collecté, et en ont donc laissé un peu moins pour les Goulainais…
La vente de pots de miel (issus de la récolte 2022) a permis de collecter 1470 € qui seront reversés à des associations caritatives.

NUMÉRIQUE

Une borne d'information en accès libre 7J/7

En début d'année 2023, l'Hôtel de Ville s'était doté d'un pupitre numérique, installé dans le hall, permettant aux habitants de pouvoir consulter divers documents tels que des arrêtés, des permis de construire, des comptes rendus de conseil municipaux…
L'outil permet également d'avoir accès au site internet de la Ville. Depuis quelques semaines, une seconde borne a été installée, cette fois-ci devant la médiathèque René Guy Cadou. Celle-ci propose les mêmes fonctions et est accessible 24h/24 et 7J/7, permettant aux Goulainais de consulter l'information municipale quand ils le souhaitent.
Ces dispositifs s'intègrent dans le cadre de la dématérialisation des documents réglementaires.

ÉLECTIONS

5 nouveaux sénateurs en Loire-Atlantique

Le 24 septembre dernier, les grands électeurs, dont font partie les conseillers municipaux de Basse-Goulaine, étaient appelés à voter pour élire les sénateurs en Loire-Atlantique.
Voici les cinq Sénateurs élus en Loire-Atlantique :
- Karine DANIEL • Ronan DANTEC • Laurence GARNIER
- Philippe GROSVALET • Joël GUERRIAU

FIN D'ANNÉE

Un feu d'artifice pour débuter les vacances de Noël

Afin de célébrer le début de cette période festive de la fin d'année, la Ville de Basse-Goulaine convie les habitants à un feu d'artifice au square de Theley, le 22 décembre à 20h. Le spectacle pyrotechnique sera accompagné de musiques qui vous plongeront dans l'ambiance de Noël. À vous de choisir la musique du final !

LOI ANTI-GASPILLAGE

Tri des biodéchets à partir de 2024

La loi anti-gaspillage de 2020 prévoit qu'à compter du 1er janvier 2024, tous les foyers devront trier leurs déchets organiques.
Le site www.ecologie.gouv.fr précise que *« c'est à la collectivité disposant de la compétence 'collecte des déchets', sur un territoire qu'il revient d'organiser la mise en place de ce tri à la source des biodéchets pour les citoyens »*, en l'occurrence Nantes Métropole pour ce que concerne la Ville de Basse-Goulaine.

À l'heure actuelle, Nantes Métropole n'a pas communiqué sur de nouveaux dispositifs qui apparaîtraient sur la commune à partir de janvier 2024 mais propose toujours une aide à l'achat d'un composteur (30 €) ou d'un lombricomposteur (40 €).

© Freepik

CULTE

Changement de curé à la paroisse Sainte-Anne de Goulaine

Le 3 septembre 2023, le curé de la paroisse Sainte-Anne de Goulaine, le Père Aubin LEGBODJOU, qui officiait à Basse-Goulaine depuis le mois de septembre 2015 a été remplacé par le Père Gildas TONOUKOUIN.

SPECTACLE

Andrea Redavid a fait chauffer les cerveaux

Il avait la lourde tâche d'ouvrir la saison culturelle à Basse-Goulaine et c'est mission accomplie ! Andrea Redavid a su avec humour faire découvrir au public le véritable pouvoir de notre cerveau. Alternant entre explications et démonstrations bluffantes de ses talents de mentaliste, l'artiste a su aborder de manière ludique le sujet complexe qu'est le cerveau, pour le plus grand plaisir des spectateurs présents.

ECO-GESTE

Comment valoriser ses déchets organiques ?

Épluchures de légumes, feuilles mortes ou tonte de gazon...
Les déchets organiques représentent encore 40% de nos poubelles selon l'ADEME, et génèrent des quantités importantes de méthane lorsqu'ils sont jetés dans les décharges. Ces déchets peuvent pourtant être valorisés chez soi en mettant en place un bac à compost dans le jardin, qui permet à la fois de réduire ses déchets et d'entretenir son jardin.

© Freepik

INSTALLATION

BEN ZEN
Cabinet de Shiatsu, soins énergétiques
07 68 15 77 09
contact@benzenzen.fr
https://benzenzen.fr/
101 rue du Corbon, 44115 B.G.

PALMARÈS

Les Sentiers de Goulaine sont toujours autant appréciés

Ils étaient 280 sur la ligne de départ, 181 pour la course 15 km et 99 pour la course 6 km.
Les Sentiers de Goulaine ont encore rassemblé de nombreux sportifs, mais aussi des associations et des riverains venus donner un coup de main pour l'occasion. L'ensemble des participants et des organisateurs ont été ravis de cette 19e édition.

Félicitations à tous les coureurs et plus particulièrement aux gagnants dont vous retrouverez les noms ci-dessous :

COURSE 6 KM (FÉMININ)
1. Séverine BROHAN (30:40)
2. Anne-Claire GAUTIER (31:21)
3. Fabienne DAVID (33 :33)

COURSE 6 KM (MASCULIN)
1. Grégoire COSSEMENT (23:12)
2. Hadrien RUMIANO (23:42)
3. Alexis PONCHELLE (23:45)

COURSE 15 KM (FÉMININ)
1. Béatrice CLEMENCEAU (1:05:36)
2. Paloma LEROY (1:06:13)
3. Marion CARHEIX (1:08:12)

COURSE 15 KM (MASCULIN)
1. Corentin TOUX (54:05)
2. Antoine SADDIER (54:36)
3. Alexis BERTIN (55:12)

FORUM DES ASSOS

Le plein d'activités pour la rentrée

Quoi de mieux pour démarrer la rentrée que de se lancer dans une nouvelle activité associative ?
Ça tombe bien, le forum des associations, organisé le samedi 2 septembre dernier au complexe Henri Michel permettait aux Goulainais de découvrir les nombreuses pratiques sportives, artistiques, culturelles… proposées par les associations locales dont 38 étaient présentes pour l'occasion. Un rendez-vous pour lequel de nombreux habitants se sont déplacés.
À noter que l'ensemble des associations actives sur le territoire totalise plus de 5 000 adhérents.

FESTI FAMILY

Le rendez-vous convivial et ludique de la rentrée

Pour bien débuter la rentrée, rien de tel qu'un rendez-vous convivial et ludique en famille. C'est justement ce qu'a proposé le Centre Municipal Enfance Jeunesse le samedi 2 septembre dernier sur le parking du Grignon.

Environ 1 200 personnes, parents et enfants, ont ainsi pu s'amuser avec les structures gonflables ainsi qu'avec les jeux en bois et les différents parcours proposés.
La bourse aux jouets, installée sous la halle du Grignon à elle aussi rencontré un fort succès.

Une dose d'amusement et de partage en famille qui a ravi les familles goulainaises.

PÔLE JEUNESSE

Les activités et services de la rentrée

• Depuis le mercredi 6 septembre, la Casa Ados a repris ses horaires d'ouverture en période scolaire : de 14h à 18h les mercredis et samedis.
Le planning d'activités est disponible sur la page facebook et instagram #polejeunessebg.
La structure est accessible pour tous les jeunes à partir de leur rentrée en 6e jusqu'à leur 18 ans.

SERVICE PÉDIBUS

• Les mercredis midi, à 12h20 à la sortie du collège, un.e animateur.rice vient récupérer les jeunes inscrits au pédibus pour déjeuner le midi à la Casa Ados.
Inscription auprès du service jeunesse de la mairie : jeunesse@basse-goulaine.fr.

SOIRÉE JEUNES

• Chaque vendredi, veille de vacances scolaires, une soirée est proposée de 18h30 à 22h.
Plus d'informations à jeunesse.direction@basse-goulaine.fr ou au 02 40 06 19 69.

LOISIRS

La Halle se transforme en piste de luge

Pendant toutes les vacances de Noël, une piste de luge sera installée dans la halle du Grignon. Les jeunes Goulainais vont pouvoir s'en donner à cœur joie sans avoir besoin de partir à la montagne ! Un bar à gaufre et un salon de thé seront également proposés sur place.
• Gratuit. Du 23/12 au 7/01, 14h-18h, Halle du Grignon

POOL PARTY

Gros succès pour la Pool Party

Samedi 1er juillet, les jeunes de 13 à 18 ans s'en sont donnés à cœur joie à l'occasion de la Pool Party Mousse à la piscine SO.Pool.
Environ 160 jeunes ont participé à cette soirée, organisée par le centre municipal jeunesse et le conseil des jeunes. DJ, mousse, structures gonflables, stand de restauration (grâce au Leclerc Pôle Sud)… Tous les ingrédients étaient réunis pour passer un bon moment.

RENTRÉE SCOLAIRE

Les jeunes Goulainais entament une nouvelle année scolaire

Lundi 3 septembre, c'était la rentrée pour les jeunes Goulainais. Joie de retrouver leurs camarades pour les uns, une peu d'appréhension pour les autres… C'est le début d'une nouvelle année scolaire !

Pour l'occasion M. le Maire, accompagné de Corinne Tirouflet, adjointe à l'enfance, à la jeunesse et au social, s'est rendu dans les écoles de la Champagnère et du Grignon où il a pu échanger avec les parents et les enseignants. Il en a aussi profité pour saluer les élèves et parfois les réconforter, pour les plus jeunes. M. le Maire est également allé à la rencontre des élèves de la nouvelle classe (Unité d'Enseignement Spécialisé, en partenariat avec France-Handicap) de l'école du Grignon qui accueille des enfants en situation de handicap.

EFFECTIFS 2023-2024

- **École de la Champagnère** : 203
- **École du Grignon** : 387
- **École Sainte-Marie/Saint-Brice** : 317
- **Collège de Goulaine** : 592
- **Lycée de la Herdrie** : 1 120

LE MOT DES ÉCOLES

Le Grignon, entre hier et aujourd'hui

Septembre 1973 vit l'ouverture de l'école primaire du Grignon. En septembre 2023, il était important de se souvenir de ce moment lors de la rentrée scolaire de nos élèves.

Cette année, nous fêterons les 50 ans de l'école en faisant un pas de plus vers l'avenir. En effet une nouvelle classe constituée d'élèves porteurs d'un handicap moteur nous rejoint pour faire vivre à tous -petits et grands- des projets d'inclusion, vecteurs d'épanouissement, de bien-être et de respect.

Nous sommes fiers de ce beau projet tourné vers l'avenir pour cette année d'anniversaire !

École Sainte-Marie / Saint-Brice

Les 316 élèves de la maternelle au primaire ont démarré cette nouvelle année scolaire avec une célébration de rentrée et la traditionnelle bénédiction des cartables du Père Gildas, une manière de souhaiter une belle année scolaire à chacun.

Autour de notre nouveau projet d'école «Génération 2024 !», Les jeux olympiques seront particulièrement mis en avant avec notamment l'intervention d'animateurs sportifs, le passage de la flamme olympique et une journée sportive rassemblant les établissements de l'enseignement catholique partenaires du projet.

Portes ouvertes le 27 janvier.

- ***Inscriptions au 02 40 06 04 15 - www.saintbrice-saintemarie.org***

La scolarité à Basse-Goulaine

En septembre dernier, pas moins de 2 615 élèves ont fait leur rentrée à Basse-Goulaine. École, collège, lycée, la commune accueille tous les niveaux. Zoom sur les nouveautés de la rentrée.

ÉCOLE DU GRIGNON

Mardi 26 septembre la convention « Unité d'Enseignement Externalisée » a été officiellement signée entre M. le Maire Alain VEY, Olivier GOUEL, Inspecteur de l'Éducation Nationale, et Hélène SCHOBERT, directrice du pôle Jeunesse APF France handicap 44.
Cette UEE représente une nouvelle classe de 7 élèves porteurs de handicap au sein de l'école élémentaire du Grignon.
À l'occasion de cette signature, une visite des locaux a été faite par Ève MOUSSAULT, adjointe de direction du pôle Jeunesse APF France handicap 44. Ceux-ci ont été aménagés en conséquence pour permettre un accueil adapté pour les enfants et pour faciliter le travail des encadrants.

Madame DUBOIS, directrice de l'école du Grignon, a fait l'éloge de l'arrivée de cette nouvelle classe dans l'établissement se réjouissant des interactions entre les élèves de l'UEE et les autres enfants.

Monsieur le Maire a également rappelé l'origine de cette initiative : permettre aux familles du sud Loire d'avoir cette proposition d'accueil pour leurs enfants sans avoir à franchir la Loire. Basse-Goulaine est ainsi la seule commune du sud de l'agglomération à proposer ce type de dispositif.

Le 26 septembre, la convention « Unité d'Enseignement Externalisée » a été signée en présence de M. le Maire Alain VEY, Corinne TIROUFLET, adjointe à l'enfance, à la jeunesse et au social, Olivier GOUEL, inspecteur de l'Éducation Nationale, Hélène SCHOBERT, directrice du Pôle/Jeunesse 44 APF France Handicap et Nathalie DUBOIS, directrice de l'école du Grignon.

M. le Maire est allé à la rencontre de l'unité d'enseignement externalisée le jour de la rentrée.

COLLÈGE DE GOULAINE

Du côté du collège, il y a là aussi du changement puisqu'un nouveau principal est à la tête de cet établissement depuis la rentrée 2023.

Hugues LENOIR

Principal du Collège de Goulaine
J'ai pris mes fonctions fin août en tant que principal du collège de Goulaine.
Ma première mission a été de préparer la rentrée, notamment les emplois du temps des 22 classes. Plusieurs projets sont au programme cette année : deux voyages pour les 3e, en Allemagne et en Espagne, un projet dans le cadre des JO 2024 avec la venue de plusieurs athlètes paralympiques et l'intervention de 15 jeunes lors des Jeux Paralympiques. Se poursuivent également des projets déjà lancés comme celui de la lutte contre le harcèlement ou Big Forest.

ÉCOLE DE LA CHAMPAGNÈRE

Pour cette rentrée 2023, l'école de la Champagnère accueille une nouvelle directrice. Rencontre.

Anaïs BOUGOUIN

Directrice de l'école maternelle de la Champagnère

Je suis très contente de cette première rentrée à l'école maternelle de la Champagnère. Nous mettons en place un travail d'équipe dans l'intérêt des élèves, pour leur réussite. Tout au long de l'année, nous réunirons tous les élèves autour de temps forts orientés vers le sport et les valeurs olympiques. Je remercie les différents partenaires de l'école qui permettent la réalisation des différents projets pédagogiques.

L' équipe enseignante de l'école de la Champagnère.

LES ÉCOLES EN QUELQUES CHIFFRES

- **51** agents municipaux travaillent dans les écoles (ATSEM, entretien, accueil périscolaire, car scolaire…)
- **50** agents municipaux interviennent sur la pause méridienne
- Il y a **37** classes, **40** enseignants et **901** élèves, toutes écoles confondues
- À l'école maternelle Sainte-Marie, il y a **4** classes et **4** enseignants
- À l'école élémentaire Saint-Brice, il y a **8** classes et **8** enseignants
- À l'école maternelle de la Champagnère, il y a **8** classes et **11** enseignants (en alternance)
- À l'école élémentaire du Grignon, il y a **16** classes et **17** enseignants (en alternance)
- **317** élèves à l'école Saint-Brice/Sainte-Marie
- **202** élèves à l'école de la Champagnère
- **384** élèves à l'école du Grignon
- **903** écoliers à Basse-Goulaine

Des travaux l'été pour une rentrée bien préparée

Durant l'été, les services techniques municipaux profitent des vacances scolaires et que les bâtiments soient vides pour réaliser des travaux, toujours dans l'optique d'améliorer les conditions d'accueil des enfants et des enseignants. Voici quelques exemples ci-dessous.

ÉCOLE DE LA CHAMPAGNÈRE

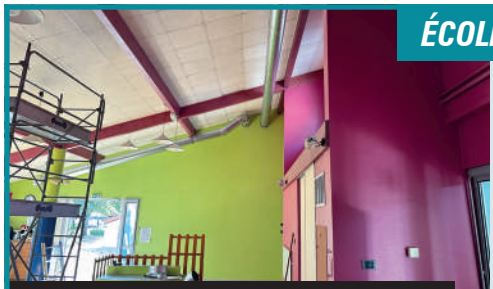

Climatisation de la grande salle de motricité, en cas de forte chaleur.

Montant total des travaux : 290 000 € HT

Remplacement de toutes les huisseries (fenêtres) dans les locaux côté Chêne (à gauche en entrant dans l'école). Les huisseries côté Tilleul seront inscrits au budget 2024.

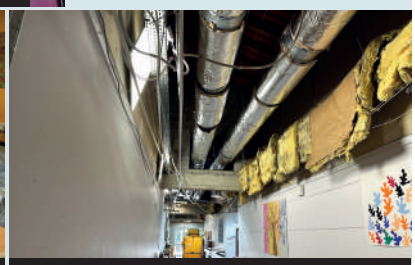

Mise en place d'un système de ventilation double-flux dans toutes les salles, avec centrale d'air équipée d'une batterie de refroidissement de l'air par système adiabatique.

ÉCOLE DU GRIGNON

Montant total des travaux : 48 000 € HT

Réalisation d'une rampe au sol pour l'accès des PMR.

Poursuite des travaux de peinture et de revêtement des sols dans les classes.

Par ailleurs, le wi-fi a été installé dans l'ensemble des classes de l'école du Grignon et de l'école de la Champagnère.

SAISON CULTURELLE

Une programmation riche et variée

La saison culturelle 2023-2024, qui a débuté avec le spectacle d'Andrea Redavid le 7 octobre, vous réserve de belles surprises à la salle Paul Bouin.

AU PROGRAMME

THÉÂTRE • Irrésistible Offenbach
Dimanche 26 novembre à 18h
Personnage central de cette comédie jubilatoire, Jacques Offenbach nous apparaît tour à tour excentrique, manipulateur, cœur d'artichaut et traversé par de géniales fulgurances. Autour de lui, une galaxie de personnages hauts en couleurs s'agitent… ***Avec Jean-Paul Farré et Héloïse Wagner***. ❶

HUMOUR • Please Stand Up !
Samedi 20 janvier à 20h30
Please Stand Up !, c'est un plateau unique, un spectacle avec des extraits de seules en scène et des sketchs à plusieurs voix inédits écrits pour l'occasion. Vous les avez certainement vues ou entendues à la télévision ou à la radio. Les voici en vrai !
Avec Antonia De Rendinger, Christine Berrou, Marie Reno, Farah. ❷

DANSE • Celtic Legends
Samedi 3 février à 20h30
Celtic Legends est un spectacle de musiques et de danses irlandaises qui s'est produit sur de nombreuses scènes à travers le monde depuis son origine, attirant près de 3 millions de spectateurs. ❸

CONCERT • Johanna Reyjasse
Samedi 17 février à 20h30
Johanna Reyjasse souhaite transmettre par sa musique la chaleur réconfortante d'un soleil de printemps.
Elle et ses 4 musiciens offrent sur scène un groove généreux et sensuel qui saura ravir le public. ❹

THÉÂTRE • Café Crime
Samedi 6 avril à 20h30
Une comédie policière… Un meurtre… Le détective, c'est vous ! En plein tournage des « Chevaliers de la table ronde », un comédien s'effondre mort en buvant son café. Saurez-vous retrouver le coupable parmi les autres personnages ? ❺

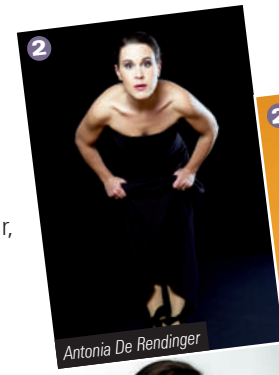
Antonia De Rendinger

Christine Berrou

Jean-Paul Farré et Héloïse Wagner

Farah

Marie Reno

Celtic Legends

Johanna Reyjasse © Allan Michon (Ville de St Gilles Croix de Vie)

Café Crime

TARIFS

Les billets de spectacles de la saison culturelle, disponibles à l'achat à l'accueil de la mairie ou directement en ligne ***(www.basse-goulaine.fr)*** sont proposés aux tarifs suivants : 17 € (plein), 8 € (réduit),14 € (avantage) : vous bénéficiez de ce tarif si, dans un même règlement, vous achetez des places pour au moins 3 spectacles différents. ***Disponible uniquement au guichet de la mairie.***
Pour ne rien manquer de la saison culturelle, suivez les pages @sortirabassegoulaine

SAISON CULTURELLE

La magie de Noël à la Halle du Grignon

C'est le rendez-vous incontournable de début décembre (2 & 3). Le Village de Noël rassemble plus d'une trentaine d'exposants pour trouver des cadeaux de Noël. Les gourmands y trouveront aussi leur compte.
Au programme des animations : concerts avec Mwemba Gospel et Only New Jazz Band, maquillage pour les enfants, et bien sûr… la visite du Père Noël !

SALON D'AUTOMNE

Jeux de lumière à la salle Paul Bouin avec David Chauvin

Son nom vous dit peut-être quelque chose… David Chauvin.
C'était l'invité d'honneur du Salon d'Automne 2020, qui n'avait malheureusement pas pu avoir lieu en raison du covid. Cette fois-ci, le rendez-vous est pris et il sera bien présent pour exposer ses aquarelles pleines de jeux de lumière et de couleur. Les artistes goulainais (peinture, dessin, sculpture, photo…) seront bien évidemment eux aussi de la partie pour présenter leurs œuvres.

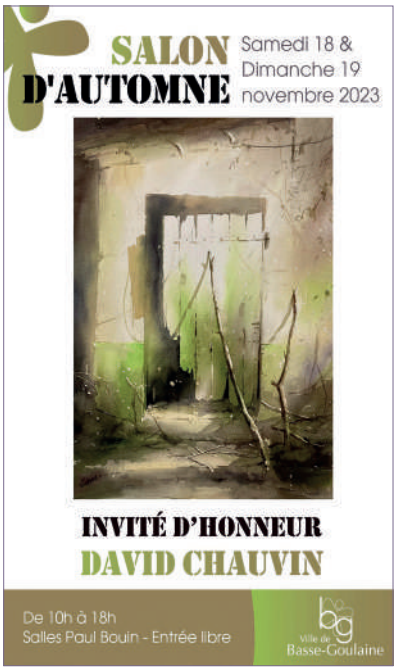

• ***Les 18 et 19 novembre à la salle Paul Bouin.***

MÉDIATHÈQUE

La médiathèque dans votre poche avec une nouvelle application

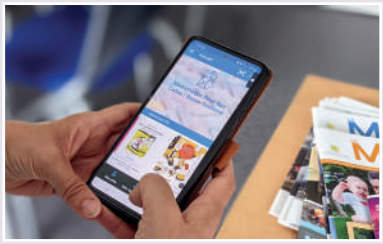

La médiathèque met à disposition de tous ses lecteurs l'application BibEnPoche, un outil pratique qui vous permet d'accéder, depuis votre smartphone ou tablette à votre compte lecteur.
Consulter le catalogue de la médiathèque, créer des listes d'envies, découvrir les dernières nouveautés, gérer ses réservations… tout ça est désormais possible, à portée de main et quand vous le souhaitez. Le petit plus de l'application : vous pouvez scanner le code-barre d'un livre dans le commerce, vous saurez instantanément s'il fait partie des ouvrages disponibles à la médiathèque. Une solution dédiée à simplifier votre quotidien d'usager de la médiathèque !

Les rendez-vous

EXPOSITION : INDIENS, DU MYTHE À LA RÉALITÉ

Du mardi 7 novembre au samedi 9 décembre

CONTES AMÉRINDIENS

Mercredi 15 novembre à 16h et 17h

**Réservation obligatoire au 02 40 06 00 22*

CAFÉ LITTÉRAIRE

Samedi 25 novembre de 10h à 12h

© Freepik

CONTES DE NOËL

Mercredi 13 décembre à 16h et à 17h

© Freepik

SPECTACLE « FIN DÉCEMBRE EN 4 LETTRES »

PAR LA COMPAGNIE ÉCOUTEZ VOIR

Mercredi 20 décembre à 17h

© Freepik

SOLIDARITÉ

Beau succès pour la Semaine Bleue

Les participants s'en sont donné à cœur joie lors de la session du yoga du rire.

Cette année encore, la Semaine Bleue a rencontré un vif succès. L'ensemble des animations (pour la plupart gratuites), proposées aux seniors de Basse-Goulaine du 1er au 7 octobre, ont toutes affiché complet.

Parmi les activités proposées : conférence sur le bien vieillir, yoga du rire, visite de Trentemoult, atelier numérique, goûter lecture, projection du film Maison de Retraite, visite de Saumur, atelier cuisine… Tous les participants ont été ravis de cette semaine particulièrement remplie !

ALLOCATION

Aide aux frais de chauffage pour les plus de 65 ans

La Ville de Basse-Goulaine propose une aide aux frais de chauffage. Celle-ci s'adresse aux personnes âgées de plus de 65 ans.

Pour bénéficier de cette aide, les ressources doivent être inférieures ou égales au plafond d'attribution de l'allocation solidarité aux personnes âgées :

- Pour une personne seule : 11 532,96 € par an, soit 961,08 €
- Pour un couple : 17 904,96 € par an, soit 1 492,08 €

Le montant à prendre en compte est indiqué sur la ligne « revenu brut global » de votre avis d'imposition 2022 sur les revenus de 2021.

• Le montant de l'aide versée par la Ville pourra vous être communiqué par le service social de Basse-Goulaine au 02 40 13 51 76.

© Freepik

CCAS

Les loisirs et la culture pour 1 €

Proposée par le Centre Communal d'Action Social (CCAS) de Basse-Goulaine, la carte pouce-culture vise à faciliter l'accès aux loisirs et aux animations culturelles. Attribuée sous conditions, elle permet :

> d'assister aux spectacles de la saison culturelle pour un coût de 1 € par billet (dans la limite des places disponibles)

> de bénéficier d'un abonnement à la médiathèque pour 1 €

> de fréquenter le cinéma Pôle Sud et la piscine SO.Pool avec une entrée à 1 € (dans la limite de 2 entrées par personne et par an)

La carte pouce-culture est réservée aux Goulainais résidant dans la commune depuis au moins 3 mois et ayant un quotient familial inférieur ou égal à 600 € ainsi qu'aux Goulainais bénéficiaires de l'Allocation Adultes Handicapés.

• Infos : 02 40 13 51 76 / social@basse-goulaine.fr

MOBILISATION

Basse-Goulaine s'associe au Téléthon

Comme chaque année, la Ville de Basse-Goulaine se joindra à l'AFM Téléthon les 8 et 9 décembre pour poursuivre le combat contre les maladies génétiques, rares et invalidantes.

La Ville de Basse-Goulaine s'associe comme chaque année à l'AFM Téléthon dans son combat contre les maladies génétiques, rares et invalidantes. La Ville, les structures enfance/jeunesse ainsi que les associations goulainaises seront mobilisées afin de proposer des animations.

Toutes les bonnes volontés sont les bienvenues pour s'investir dans ces actions

• Retrouvez quelques jours avant l'événement le programme sur basse-goulaine.fr

CLIC

Le Centre Local d'Information et de Coordination, (CLIC) : qu'est-ce que c'est ?

Le CLIC, Centre Local d'Information et de Coordination, est une structure proposant des services, gratuits, destinés aux personnes de plus de 60 ans. Il intervient sur des thématiques diverses comme le maintien à domicile, le changement de lieu de vie, l'accès aux aides financières… et coordonne les actions et interventions des professionnels.

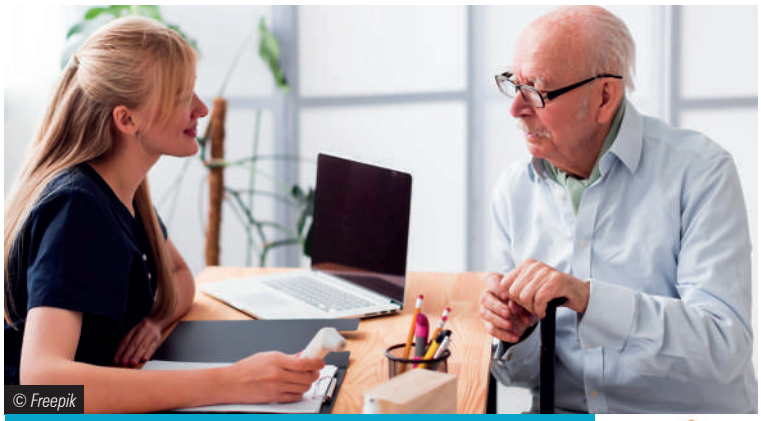
© Freepik

LE CLIC PROCHE DE CHEZ VOUS

CLIC Villes Vill'âges
1 rue de la Garenne
44120 Vertou

- **Téléphone** : 02 28 01 82 24
- **Mail** : contact@clicvillesvillages
- **Accueil téléphonique et physique** (dans les bureaux de Vertou) du lundi au vendredi de 9h15 à 12h.
- **Possibilité de programmer des visites à domicile**
- **Accueil (avec ou sans rendez-vous) à la mairie de Basse-Goulaine** tous les 3e mardis de chaque mois, de 14h à 17h (Pour les prochains mois : 21 novembre, 19 décembre, 16 janvier, 20 février).

Le personnel du CLIC vous écoute, vous oriente et vous accompagne pour répondre au mieux à vos souhaits.
« Quelles sont les possibilités d'accueil en établissement dans le secteur ? », « La dépendance de mon mari s'accentue, de quelles aides humaines et financières puis-je bénéficier ? » ou encore *« Je ne peux plus faire mes courses ni assurer l'entretien de mon logement, qui peut m'aider ? »* sont autant d'interrogations auxquelles le CLIC peut répondre en proposant des solutions adaptées à chaque situation.
La prise de contact auprès de CLIC peut se faire par les personnes concernées mais aussi par la famille ou les proches.

Le CLIC, des solutions avant les problèmes

Le CLIC organise aussi régulièrement des ateliers. L'objectif est d'aborder de façon ludique des sujets qui concernent ou concerneront peut-être les participants.
L'année, sept actions ont été proposées avec par exemple les ateliers « Peps Eureka » sur la mémoire, le forum « Aidants, comment prendre soin de soi et maintenir le lien social ? », l'atelier « Bien vieillir avec une maladie chronique » ou encore l'atelier « Stop aux arnaques » sur les dangers du numérique.
Ces événements, au même titre que les autres services du CLIC, sont gratuits.

Une permanence à Basse-Goulaine

NOUVEAU !

À compter du 21 novembre, vous pourrez rencontrer une personne du CLIC directement dans les locaux de l'Hôtel de Ville, et ce tous les 3e mardis de chaque mois, de 14h à 17h.
En dehors de ce créneau il est toujours possible de contacter le CLIC Villes et Villâges.

L'ÉTINCELANTE

Une course pour la bonne cause

La course solidaire L'Étincelante, organisée par Basse-Goulaine, Saint-Sébastien et l'association Ma Parenthèse, a réuni le 1er octobre plus de 1 500 participants répartis sur les courses 5 km et 10 km (+ la marche de 5 km).
Au départ de Saint-Sébastien, le rendez-vous sportif s'est achevé à Basse-Goulaine où a eu lieu la remise du chèque correspondant aux frais d'inscriptions.
21 640 € ont ainsi été récoltés. Ils seront redistribués à différents organismes :
- 10 700 € pour l'Institut de Cancérologie de l'Ouest
- 8 800 € pour l'association Ma Parenthèse (soutien de la recherche médicale et scientifique contre le cancer du sein)
- 2 140 € pour l'association coup de cœur, Aïda

La Ville tient à remercier les bénévoles, les services de la TAN, les associations et les participants pour leur engagement dans cette action.

Retour sur les travaux réalisés cet été

Les bâtiments municipaux étant moins fréquentés durant la période estivale, les services techniques de la Ville en profitent pour réaliser plusieurs chantiers afin que tout soit opérationnel pour les utilisateurs à la rentrée. Voici un aperçu des travaux réalisés cet été.

Salle Paul Bouin : rafraîchissement des peintures (montant : 12 000 € HT).

Multi-accueil : Poursuite des travaux de construction du nouvel équipement.

Locaux de stockage : Poursuite de l'installation des nouvelles structures.

Logement de secours rue Pasteur : réfection des peintures et des revêtements de sol (montant : 14 000 € HT).

Cimetière du bourg : mise en place de 43 cavurnes supplémentaires (28 en lignes et 15 en marguerite). Un aménagement de l'espace est prévu d'ici la fin octobre (montant : 19 000.00 € HT).

Récré Goulainaise : mise en place d'un rafraichissement dans la salle des petits pour les accueils par forte chaleur (montant : 10 122 € HT).

Gymnases de Goulaine, de la Herdrie et Henri Michel : remplacement des éclairages existants (type néons) par des éclairages led plus économiques (montant : 42 415 € HT).

Et aussi…

Suite à la demande de la municipalité, et sous l'égide de Nantes Métropole, deux projets ont été réalisés.

Réhabilitation du chemin le long du collège de Goulaine (montant : 165 000 € HT).

Reprise des enrobés sur le parking du Lycée de la Herdrie (montant : 213 000 € HT).

D'ici fin 2023, d'autres travaux sont prévus, notamment sur le cheminement piétons rue de la Basse-Lande et sur le cheminement piétons rue de Goulaine, entre la gendarmerie et le rond-point.

Basse-Goulaine Autrement

L'été 2023 en France et au niveau mondial a été marqué par une longue période caniculaire et des preuves irréfutables de l'accélération du réchauffement climatique et de ses effets particulièrement néfastes.
La surchauffe a contribué à faire flamber notre économie avec de fortes hausses de prix sur bon nombre de produits de consommation courante, tels que l'alimentaire et l'énergie.
En cette rentrée scolaire, l'addition est salée pour les parents d'élèves goulainais, notamment pour les foyers aux revenus modestes. Les familles sont amenées à faire des choix difficiles sur les dépenses essentielles dans leur budget. C'est encore plus frappant pour les frais de rentrée universitaire : record atteint à 3000 € pour un étudiant non boursier.
Par ailleurs, pour Basse-Goulaine, notre groupe d'élus municipaux continue de suivre plusieurs projets en cours de réalisation ou de consolidation, dont celui de l'accès aux bords de Loire pour les promeneurs, le projet « Longue Mine », depuis St.-Sébastien jusqu'au pont de Bellevue, et au-delà vers la Divatte.
Nous attendons avec impatience le choix du scenario approprié retenu.
C'est le cas aussi de la prévention des d'inondations par ruissellement et de la modernisation des réseaux d'assainissement existants par la mise en œuvre de solutions compensatoires visant à rénover ou conforter ces réseaux et favoriser toute construction nouvelle.
En juillet, répondant à une grande enquête lancée par Nantes Métropole pour les communes de l'agglomération, notre groupe au sein d'un collectif citoyen a également participé à la rédaction d'un cahier d'acteurs pour définir comment nous souhaiterions voir évoluer Basse-Goulaine, au sein de la métropole, dans les décennies à venir, en tenant compte de ses spécificités et priorités.
Dans le même esprit de valorisation et préservation de notre commune pour une politique volontariste selon une trame « verte et bleue », nous échangeons sur des initiatives de la municipalité, mais aussi avec des associations goulainaises spécifiques pour les questions de biodiversité, des espaces naturels boisés ou non, la faune et la flore locale ainsi que tout ce qui concerne la qualité des eaux, notamment des ruisseaux goulainais très dégradés.
Enfin, nous restons très attentifs sur le traitement des divers sujets concernant le Personnel municipal.

***Pour nous contacter* : bgautrement@gmail.com / *Permanence* : 1er samedi de chaque mois de 10h à 11h, au local Basse-Goulaine Autrement niveau parking de la mairie.**

Basse-Goulaine Moderne et Humaine

Il est bien difficile de trouver espoir en l'avenir en ces temps profondément meurtris tant par les catastrophes naturelles que par les velléités de certains de détruire par la guerre ou le terrorisme le ciment des Démocraties.
La Commune de Basse Goulaine apporte régulièrement une aide financière aux populations qui ont subi des cataclysmes. Ces fonds sont distribués sous l'égide du ministère des Affaires étrangères français aux populations marocaines et libyennes qui en ont le plus besoin.

Le 24 septembre s'est déroulée l'élection de renouvellement du Sénat. Le vote obligatoire est représentatif du collège des grands électeurs, en majorité des élus communaux. Le Sénat porte les revendications des communes.

Son Président, Gérard Larcher, présent à Basse-Goulaine en septembre, a appelé de ses vœux le retour du bon sens dans la gouvernance de l'État.
Plusieurs projets de lois intéressants pour notre commune vont être déposés :

• Renforcer la protection et le statut des élus, confrontés à l'irrespect, aux violences physiques, ou pire, aux attentats comme à Saint-Brévin : les élus de Basse-Goulaine y sont exposés comme d'autres. Cette mesure préservera un attrait pour la fonction d'élu dans un département comptant plus de 1000 démissions d'élus communaux depuis 2020.

• Redonner aux Maires le pouvoir de décision dans l'attribution des logements sociaux : prioriser les jeunes et les familles Goulainaises éligibles, confrontées aux difficultés du quotidien accentuées par les hausses actuelles, contribuera à leur meilleure implication dans la vie sociale et associative communale.

Confronté à la vacance de certains postes, comme de très nombreuses communes, le Bureau Municipal avait décidé de fermer la mairie au public le jeudi matin et de ne plus étendre les horaires le jeudi soir, considérant le peu de visiteurs. À compter du 2 novembre 2023, l'ouverture au public le jeudi matin sera de nouveau effective.
Malgré les difficultés momentanées de personnel, et tout en soulignant l'implication des services, toutes les actions prévues au budget 2023 seront réalisées pour la satisfaction des Goulainais.

EXTRAITS DE CONSEILS MUNICIPAUX

VENDREDI 23 JUIN 2023

• LE CONSEIL MUNICIPAL APPROUVE **les modalités d'attribution ainsi que les montants des primes et indemnités pour les agents municipaux.** ***(Unanimité)***

VENDREDI 22 SEPTEMBRE 2023

• LE CONSEIL MUNICIPAL APPROUVE **le versement d'une subvention exceptionnelle de 3 000 € en faveur du Maroc et de la Syrie au Fonds FACECO, géré par le ministère français de l'Europe et des affaires étrangères.** ***(Unanimité)***

• LE CONSEIL MUNICIPAL AUTORISE **Monsieur le Maire à signer la convention d'Unité d'Enseignement Externalisée avec le pôle enfance jeunesse APF France Handicap 44 et les services de l'Éducation Nationale de Loire-Atlantique.** ***(Unanimité)***

• LE CONSEIL MUNICIPAL APPROUVE **la subvention au CCAS de Basse-Goulaine proposée au titre de la commission développement durable et relations extérieures pour un montant de 1 445,50 €.** ***(Unanimité)***

• LE CONSEIL MUNICIPAL APPROUVE **la subvention à l'association « Virades de l'Espoir » proposée au titre de la commission Vie Sportive pour un montant de 546 €.** ***(Unanimité)***

PROCHAIN CONSEIL MUNICIPAL > Vendredi 10 novembre 2023 ***Les comptes-rendus des conseils municipaux sont en ligne sur www.basse-goulaine.fr.***

> Aikido Club Goulainais

Après le forum des assos, le club a engagé sa saison avec les aïkidokas, jeunes et adultes, anciens et nouveaux. L'aïkido est accessible à toutes et tous à partir de 7 ans sans limite d'âge, sous réserve d'un avis médical. Cette saison, **nous serons entre autres présents au Téléthon 2023**. Nous restons disponibles pour vous renseigner sur notre art martial. https://sites.google.com/view/aikidoclubgoulainais
Infos : Yannig TESSIER au 06 83 11 79 18 ou y_tessier@orange.fr

> Amicale des Donneurs de Sang de Basse-Goulaine

L'Association des Donneurs de Sang Bénévole a eu le plaisir, le jeudi 6 juillet 2023, de recevoir 127 donneurs, dont 121 ont été prélevés, et d'accueillir 9 nouveaux donneurs. Une autre collecte a eu lieu le 28 septembre. **La dernière collecte se déroulera le 7 décembre**. **Le loto organisé par l'ADSB aura lieu le 29 octobre 2023 à 14h, salle Paul Bouin**. **Réservations :** 06 21 61 90 23. **Site :** dondesang.efs.sante.fr

> Association des Assistantes Maternelles

L'association propose des **matinées récréatives** permettant aux enfants de se sociabiliser en effectuant diverses activités, aux assistantes maternelles de se rencontrer pour rompre l'isolement et aux parents en recherche d'un mode de garde d'être mis en relation avec nos adhérentes. Toutes les assistantes maternelles sont bienvenues.
Contact : Nadine Kopec au 06 75 14 35 60 ou aamfpg@hotmail.fr **Site :** http://aamfpg.free.fr

> Atelier d'art

La rentrée a eu lieu, l'année de créativité commence, avec nos différents ateliers - cuisine, pâtisserie, peinture toile, porcelaine, poterie, cartonnage, encadrement et sophrologie. Il est encore possible de s'inscrire. Nous vous proposons, une rencontre **le week-end du 11 novembre, pour notre exposition-vente**, (samedi et dimanche de 10h à 18h au 121 rue de la Chênaie, dans nos locaux associatifs). Venez nombreux.
Renseignements : 06 04 44 18 78 (Michelle)

> Badminton Basse-Goulaine

En cette rentrée, le Badminton de Basse-Goulaine a fait le plein de licenciés avec près de 220 adhérents. Qu'ils soient jeunes ou adultes, loisirs ou compétiteurs, tous se retrouvent autour d'un volant. Pour les plus aguerris, plusieurs compétitions auront lieu à Basse-Goulaine. Le tout dans une ambiance des plus conviviales. Il reste quelques places sur certains créneaux.
Renseignements : 06 82 01 77 82

> Bouquet d'Automne

L'association tiendra son assemblée générale le jeudi 19 octobre à 14h30 à la Salle St-Brice. Nous organisons un loto jeudi 9 novembre 2023 à 14h. Une sortie de fin d'année est prévue le mardi 5 décembre 2023 : une journée féérique au cœur des villages illuminés dans le bocage normand. Moments de convivialité les jeudis après-midi. Jeux de carte, scrabble, activité tricots au manoir Kerclar.
Contacts : Evelyne 06 63 29 74 08, Danielle 06 07 30 88 58, Nicole 02 28 21 93 65

> Club de Yoga de Basse-Goulaine

Le club propose aux 210 adhérents des cours animés par cinq professeurs. Ils sont complets pour la saison actuelle. **Les inscriptions sont ouvertes aux nouveaux adhérents au mois de juin** de chaque année pour la saison suivante, de septembre à juin.
Renseignements : 02 72 01 69 33 (répondeur) clubyogabassegoulaine@netcourrier.com
Site : https://club-yoga-bassegoulaine.org

> Comité de Jumelage

Le Comité rapporte de nombreux projets de son voyage en Irlande. Des séances de travail ont permis d'élaborer et de finaliser des échanges entre des associations de BG et le Comité irlandais de Ballina-Killaloe (qui a été étendu, dans le domaine scolaire par exemple, à la ville plus importante de Nenagh). **Les cours de langue, anglais, espagnol et anglais-enfants (6-10 ans) reprendront début octobre**. Le comité fonctionne grâce aux Goulainais volontaires. Il est ouvert à tous.

> École de musique

Après un stage musical pour enfants qui a affiché complet cet été, l'école de musique a fait sa rentrée avec la reprise des cours de chant et instruments ainsi que des différents ensembles (orchestre, jazz, chorale...). Il reste encore quelques places pour les pratiques collectives, éveils et découverte instrumentale. Pour les adhérents, nous vous attendons nombreux à l'**assemblée générale du 15 novembre**.
Renseignements : 02 40 03 51 58 – embg@free.fr

> Kyudo Traditionnel Loire et Goulaine

Tir à l'arc traditionnel japonais : l'été a vu la réussite du **passage au 3e dan de Françoise Richard**, présidente de l'association, à Noisiel (77) au dojo national (27% de reçus sur 118). L'association compte maintenant trois kyudojin 3e dan. En septembre, quatre membres présentent également un grade (1er et 2e dan). L'association a à cœur de faire progresser ses membres vers la Voie. Exigence et rigueur sont nécessaires, sans oublier la convivialité.

Contact : kyudo.loireetgoulaine@gmail.com

> Loisirs Artistiques Goulainais

Les loisirs artistiques goulainais vous informent qu'il reste des **places disponibles** dans ces deux ateliers : **peinture (huile-acrylique) et brain gym**, activité qui fait travailler la mémoire, la coordination et l'équilibre.

> Randriam Taekwondo Basse-Goulaine

Le Randriam taekwondo Basse-goulaine a ouvert ses portes le 6 septembre. Ambiance familiale, bienveillance et sportivité sont les maîtres-mots du club. *« La section taekwondo prenant de l'ampleur, nous avions besoin d'un club à part entière pour se développer »*, affirme Nicolas. L'association est ouverte à tous. De nombreux bénévoles étaient présents le 2 septembre sur l'ensemble de la commune, afin de faire découvrir cet art et ses valeurs. Le club a aussi la chance d'avoir l'enseignement d'un champion.

> Secours Populaire

Avec la crise économique, le nombre de personnes ayant besoin de nos services augmente. Pour les aider, nous devons trouver des budgets. En cette fin d'année, deux ventes éco-solidaires sont donc organisées. Une **vente de vêtements automne-hiver** aura lieu les 19 octobre de 14h à 20h et le 20 octobre de 9h à 12h, et une **vente spéciale jouets** le 23 novembre de 14h à 20h et le 24 novembre de 9h à 12h. Quant aux **dons**, c'est le mercredi après-midi de 14h à 17h dans nos locaux face au collège.

> Tai Chi Basse-Goulaine

Notre nouvelle association propose des **cours de tai-chi le lundi soir à 20h**, salle des tribunes du stade Henri Michel. Art martial interne reposant sur des mouvements circulaires fluides et lents, le tai-chi est accessible au public adulte. Découverte possible pour les débutants avant la Toussaint.

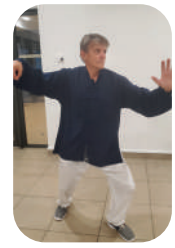

Contact : Philippe HUDELOT au 06 03 80 60 04 ou taichi.basse.goulaine@gmail.com

Octobre

- **Jeudi 19 octobre** de 14h à 20h
et **vendredi 20 octobre** de 9h à 12h, salle Paul Bouin
VENTE ÉCO-SOLIDAIRE VÊTEMENT AUTOMNE-HIVER
organisée par le Secours Populaire

- **Samedi 21 octobre** de 9h30 à 12h, halle du Grignon
ATELIER ENTRETIEN ET RÉPARATION VÉLO
organisé par Goulaine Nature et Environnement

- **Dimanche 22 octobre** de 14h à 22h, salle Paul Bouin
JOURNÉE JEUX, organisée par l'Amicale Laïque

Novembre

- **Du 7 novembre au 9 décembre**
à la médiathèque René Guy Cadou
EXPOSITION : INDIENS, DU MYTHE À LA RÉALITÉ
Entrée libre

- **Jeudi 9 novembre** à 14h salle Saint-Brice
LOTO, organisé par Bouquet d'Automne

- **Samedi 11 novembre** à 11h30 au monument pour la paix.
CÉRÉMONIE DE COMMÉMORATION DU 11 NOVEMBRE

- **Samedi 11 et dimanche 12 novembre**, de 10h à 18h
aux locaux associatifs.
EXPO-VENTE DE L'ATELIER D'ART
organisée par l'Atelier d'Art

- **Mercredi 15 novembre**, à 16h et à 17h à la médiathèque René Guy Cadou
CONTES AMÉRINDIENS
Gratuit, réservation obligatoire au 02 40 06 00 22

- **Samedi 18 et dimanche 19 novembre**,
de 10h à 18h salle Paul Bouin
SALON D'AUTOMNE, invité : DAVID CHAUVIN,
Entrée libre

- **Jeudi 23 novembre**, de 14h à 20h
et **vendredi 24 novembre** de 9h à 12h, salle Paul Bouin
VENTE ÉCO-SOLIDAIRE SPÉCIAL JOUETS,
organisée par le Secours Populaire

- **Samedi 25 novembre**, de 10h à 12h
au Manoir de Ker Clar
CAFÉ LITTÉRAIRE
Gratuit, entrée libre.

- **Dimanche 26 novembre**, à 18h salle Paul Bouin
IRRÉSISTIBLE OFFENBACH (théâtre)
17 €, 14 € (avantage), 8 € (réduit)

Décembre

- **Samedi 2 décembre**, de 11h à 19h
et dimanche 3 décembre, à 10h à 18h, halle du Grignon
VILLAGE DE NOËL
Entrée libre

- **Mardi 5 décembre**
SORTIE DANS LE BOCAGE NORMAND
organisée par Bouquet d'Automne.

- **Jeudi 7 décembre** de 16h à 19h30 salle Paul Bouin
COLLECTE DE SANG, organisée par l'Amicale des Donneurs de Sang

- **Samedi 9 décembre** de 14h à 18h,
au manoir de Ker Clar
BOURSE D'ÉCHANGE MULTICOLLECTION
Gratuite, vente interdite
Organisée par les Collectionneurs de Goulaine

- **Mercredi 20 décembre** à 17h à la médiathèque René Guy Cadou
FIN DÉCEMBRE EN 4 LETTRES
Spectacle proposé par la compagnie Écoutez voir
Gratuit
Réservation obligatoire au 02 40 06 00 22

- **Mercredi 20 décembre** à 19h, salle Paul Bouin
CONCERT DE NOËL, organisé par l'École de Musique de Basse-Goulaine

- **Vendredi 22 décembre** à 20h square de Theley
FEU D'ARTIFICE
Gratuit

- **Du samedi 23 décembre au dimanche 7 janvier**
de 14h à 18h, halle du Grignon
LUGE
Gratuit

Janvier

- **Début janvier**, salle Paul Bouin
CÉRÉMONIE DES VŒUX À LA POPULATION

- **Du mardi 23 janvier au samedi 14 février**,
à la médiathèque René Guy Cadou
EXPOSITION : MACHINES SIMPLES
Entrée libre

- **Samedi 20 janvier** à 20h30, salle Paul Bouin
PLEASE STAND UP ! (humour)
17 €, 14 € (avantage), 8 € (réduit)

- **Samedi 27 janvier** à l'école Saint-Brice-Sainte-Marie
PORTES OUVERTES

Février

- **Samedi 3 février** à 20h30, salle Paul Bouin
CELTIC LEGENDS (danse)
17 €, 14 € (avantage), 8 € (réduit)

- **Samedi 17 février** à 20h30, salle Paul Bouin
JOHANNA REYJASSE (concert)
17 €, 14 € (avantage), 8 € (réduit)

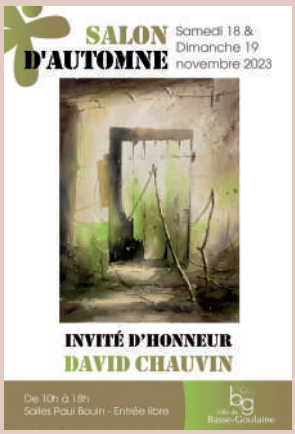

Salon d'automne

Samedi 18 et dimanche 19 novembre
De 10h à 18h
Salle Paul Bouin
Entrée libre

Irrésistible Offenbach

Dimanche 26 novembre
18h
Salle Paul Bouin
Réservation : www.basse-goulaine.fr

Feu d'artifice

Vendredi 22 décembre
20h
Salle Paul Bouin
Réservation :
www.basse-goulaine.fr

Village de Noël

Samedi 2 décembre de 11h à 19h et dimanche 3 décembre de 10h à 18h
Halle du Grignon
Entrée libre

LA SÉLECTION
DE LA MÉDIATHÈQUE RENÉ GUY CADOU

ROMAN POUR ADULTES
« Veiller sur elle »

de Jean-Baptiste Andrea
Éditions : L'Iconoclaste

Au grand jeu du destin, Mimo a tiré les mauvaises cartes. Né pauvre, il est confié en apprentissage à un sculpteur de pierre sans envergure. Mais il a du génie entre les mains. Viola Orsini, héritière d'une famille prestigieuse, a passé son enfance dans un palais génois. Ces deux-là n'auraient jamais dû se rencontrer mais, au premier regard, ils jurent de ne jamais se quitter. Ils traversent des années de fureur quand l'Italie bascule dans le fascisme, dans les années 1920. Un roman plein de fougue et d'éclat, habité par la grâce et la beauté.

DVD TOUS PUBLICS
« Super Mario Bros, le film »

réalisé par Aaron Horvath et Michael Jelenic
Éditions : Universal Pictures

Alors qu'ils tentent de réparer une canalisation, Mario et son frère Luigi, tous deux plombiers, se retrouvent plongés dans un univers féerique à travers un mystérieux conduit. Mais lorsque les deux frères sont séparés, Mario s'engage dans une aventure trépidante pour retrouver Luigi. Il va pouvoir compter sur l'aide du champignon Toad et de la Princesse Peach, guerrière déterminée. Ce film fun et rythmé entraîne les enfants et les fans du célébrissime jeu vidéo dans une aventure pop et ludique !